



RNC: 131-27303-3

COMITÉ DE COMPRAS Y CONTRATACIONES

AYUNTAMIENTO MUNICIPAL QUISQUEYA

Referencia proceso de Compras:

Comparación de Precios AMDQ-CCC-CP-2022-0003 CONSTRUCCIÓN DE ACERAS Y CONTENES EN EL SECTOR INVI II



19 de agosto de 2022

Página 1 de 1

AYUNTAMIENTO MUNICIPAL QUISQUEYA

FORMULARIO DE INFORMACIÓN SOBRE EL OFERENTE

UNIDAD OPERATIVA DE COMPRAS Y CONTRATACIONES

Fecha: 19 de Agosto del 2022

- | |
|---|
| 1. Nombre/ Razón Social del Oferente: SINAI GLOBAL FULL SERVICES, SRL |
| 2. Si se trata de una asociación temporal o Consorcio, nombre jurídico de cada miembro: |
| 3. RNC/ Cédula/ Pasaporte del Oferente: RNC 131273033 |
| 4. RPE del Oferente: 53287 |
| 5. Domicilio legal del Oferente: AV. LAS PALMAS,, 3-A, LAS PALMAS, HERRERA, SDO |
| 6. Información del Representante autorizado del Oferente:
Nombre: ANDY NOEL NUÑEZ CABRERA
Dirección: Cl La Torre 19. No. 5, Urb. Invi , Municipio Los Alcarrizos, R.D
Números de teléfono y fax: 809 666-7694
Dirección de correo electrónico: globalfullservices01@gmail.com |



20 de junio de 2022

AYUNTAMIENTO MUNICIPAL DE QUISQUEYA

Página 1 de 2

PRESENTACIÓN DE OFERTA



Señores
Ayuntamiento municipal de Quisqueya

Nosotros, los suscritos, declaramos que:

- a) Hemos examinado y no tenemos reservas a los Pliegos de Condiciones para la Licitación de referencia, incluyendo las siguientes enmiendas/ adendas realizadas a los mismos:
AMDQ-CCC-CP-2022-003
- b) De conformidad con los Pliegos de Condiciones y según el plan de entrega especificado en el Programa de Suministros/ Cronograma de Ejecución, nos comprometemos a suministrar los siguientes bienes y servicios conexos, o ejecutar los siguientes servicios u Obras:
Construcción Aceras y Contenes en el sector INVI II
- c) Si nuestra oferta es aceptada, nos comprometemos a obtener una garantía de fiel cumplimiento del Contrato, de conformidad con los Pliegos de Condiciones de la Licitación, por el importe del **CUATRO POR CIENTO (4%)** del monto total de la adjudicación, para asegurar el fiel cumplimiento del Contrato.
- d) Para esta licitación no somos partícipes en calidad de Oferentes en más de una Oferta, excepto en el caso de ofertas alternativas, de conformidad con los Pliegos de Condiciones de la Licitación.
- e) Nuestra firma, sus afiliadas o subsidiarias, incluyendo cualquier subcontratista o proveedor de cualquier parte del Contrato, no han sido declarados inelegibles por el Comprador para presentar ofertas.
- f) Entendemos que esta Oferta, junto con su aceptación por escrito que se encuentra incluida en la notificación de adjudicación, constituirán una obligación contractual, hasta la preparación y ejecución del Contrato formal.
- g) Entendemos que el Comprador no está obligado a aceptar la Oferta evaluada como la más baja ni ninguna otra de las Ofertas que reciba.

Anza

ANDY NOEL NUÑEZ en calidad de GERENTE debidamente autorizado para actuar en nombre y representación de SINAI GLOBAL FULL SERVICES.

Firma 

Sello 



Registro de Proveedores del Estado (RPE) Constancia de inscripción

RPE: 53287

Fecha de registro: 6/5/2015

Razón social: Sinaj Global Full Services, SRL

Género: Masculino

Certificación MIPYME: No

Clasificación empresa: No clasificada

Ocupación:

Domicilio: Avenida Las Palmas, 3-A, 52-B, Las Palmas -
Herrera

10700 - REPÚBLICA DOMINICANA

Persona de contacto: Andy Noel Núñez Cabrera

Fecha actualización: 28/2/2018

No. Documento: 131273033 - RNC

Provee: Servicios, Bienes

Registro de beneficiario: Sí

Estado: Activo

Motivo:



Observaciones:

Actividad comercial

CÓDIGO	DESCRIPCIÓN
14110000	Productos de papel
15100000	Combustibles
15120000	Lubricantes, aceites, grasas y anticorrosivos
23180000	Equipo industrial para alimentos y bebidas
26120000	Alambres, cables y arneses
26130000	Generación de energía
27110000	Herramientas de mano
31150000	Cuerda, cadena, cable, alambre y correa
31160000	Ferretería
31200000	Adhesivos y selladores
31210000	Pinturas y bases y acabados
39100000	Lámparas y bombillas y componentes para lámparas
39110000	Iluminación, artefactos y accesorios
40100000	Calefacción, ventilación y circulación del aire



HACIENDA

Dirección General
Contrataciones Públicas

41120000	Suministros y accesorios de laboratorio
44100000	Maquinaria, suministros y accesorios de oficina
44120000	Suministros de oficina
47130000	Suministros de aseo y limpieza
50100000	Frutos secos
50110000	Productos de carne y aves de corral
50120000	Pescados y mariscos
50130000	Productos lácteos y huevos
50150000	Aceites y grasas comestibles
50160000	Chocolates, azúcares, edulcorantes y productos de confitería
50170000	Condimentos y conservantes
50180000	Productos de panadería
50190000	Alimentos preparados y conservados
50200000	Bebidas
50220000	Productos de cereales y legumbres
52120000	Ropa de cama, mantelerías, paños de cocina y toallas
52140000	Aparatos electrodomésticos
53100000	Ropa
53130000	Artículos de tocador y cuidado personal
54100000	Joyería
55100000	Medios impresos
56100000	Muebles de alojamiento
56110000	Muebles comerciales e industriales
72100000	Servicios de mantenimiento y reparaciones de construcciones e instalaciones
80140000	Comercialización y distribución
82100000	Publicidad
82120000	Servicios de reproducción

Portal Transaccional - 19/8/2022 11:34:52 a.m.

Am





DIRECCION GENERAL DE
CONTRATACIONES PUBLICAS -D.G.C.P.-
REGISTRO DE PROVEEDORES DEL ESTADO
DECLARACIÓN JURADA
PERSONAS JURIDICAS
- RPE-F002 -



Quien suscribe, Señor (a) ANDY NOEL NUÑEZ CABRERA, dominicano (a), mayor de edad, estado civil, SOLTERO, portador (a) de la Cédula de Identidad y Electoral No.001-0883625-5, actuando en nombre de la razón social SINAI GLOBAL FULL SERVICES, marcada con el Registro Nacional de Contribuyente (RNC) No.131-27303-3, con domiciliado social en Av. Las Palmas No. 52-B, Las Palmas de Herrera, Santo Domingo Oeste.

declaro **BAJO LA MÁS SOLEMNE FE DEL JURAMENTO**, lo siguiente:

1. Que quien suscribe junto a los socios de la razón social anteriormente indicada, no nos encontramos en ninguna de las situaciones de exclusión enumeradas en el Artículo 14 de la Ley No. 340-06 sobre Compras y Contrataciones de Bienes, Servicios, Obras y Concesiones del Estado Dominicano.
2. QUE no tenemos juicio con el Estado Dominicano o sus entidades del Gobierno Central, de las Instituciones Descentralizadas y Autónomas no financieras, y de las Instituciones Públicas de la Seguridad Social
3. Que no estamos sometidos a procesos de quiebra alguna.

La presente Declaración ha sido realizada en la Ciudad de SANTO DOMINGO, a los 19 días del mes de agosto del año 2022.



Andy Noel Nuñez Cabrera
Declarante

LEGALIZACIÓN DE FIRMA

Yo, Miguel Cabral Hernández, Abogado (a) Notario Público de los del Número para el DISTRITO NACIONAL, con Colegiatura del Colegio de Notarios de la República Dominicana Número 3157, **CERTIFICO Y DOY FE** que la firma que figura en el presente documento fue puesta en mi presencia libre y voluntariamente por el/la señor (a) Andy Noel Nuñez Cabrera cuya generales constan en el presente documento y quien manifiesta que es la misma firma que acostumbra a usar en todos los actos de su vida pública y privada.

En la Ciudad de Santo Domingo República Dominicana, a los diecinueve (19) días del mes de agosto del año Dos Mil Veintidos (2022).



Miguel Cabral Hernández
Notario Público



ESTE CERTIFICADO FUE GENERADO ELECTRÓNICAMENTE Y CUENTA CON UN CÓDIGO DE VERIFICACIÓN QUE LE PERMITE SER VALIDADO INGRESANDO A WWW.CAMARAPROVINCIASANTODOMINGO.DO

EL REGISTRO MERCANTIL DE LA CÁMARA DE COMERCIO Y PRODUCCIÓN DE LA PROVINCIA SANTO DOMINGO DE CONFORMIDAD CON LA LEY NO. 3-02 DEL 18 DE ENERO DEL 2002, EXPIDE EL SIGUIENTE:

**CERTIFICADO DE REGISTRO MERCANTIL SOCIEDAD RESPONSABILIDAD LIMITADA
REGISTRO MERCANTIL NO. 115684PSD**

DENOMINACIÓN SOCIAL: SINAI GLOBAL FULL SERVICES, S.R.L.

SOCIEDAD DE RESPONSABILIDAD LIMITADA

RNC: 1-31-27303-3

FECHA DE EMISIÓN: 17/04/2015

FECHA DE VENCIMIENTO: 17/04/2023

SIGLAS: NO REPORTADO

NACIONALIDAD: REPUBLICA DOMINICANA

CAPITAL SOCIAL: 100,000.00

MONEDA: RDS

FECHA ASAMBLEA CONSTITUTIVA/ACTO: 16/04/2015

FECHA ÚLTIMA ASAMBLEA: 23/01/2018

DURACIÓN DE LA SOCIEDAD: INDEFINIDA

DOMICILIO DE LA EMPRESA:

CALLE: AV. LAS PALMAS NO. 52-B, SUITE 3-A

SECTOR: LAS PALMAS - HERRERA

MUNICIPIO: SANTO DOMINGO OESTE

DATOS DE CONTACTO DE LA EMPRESA:



TELÉFONO (1): (809) 605-3830

TELÉFONO (2): NO REPORTADO

CORREO ELECTRÓNICO: globalfullservices01@gmail.com

FAX: NO REPORTADO

PÁGINA WEB: NO REPORTADO

ACTIVIDAD DE LA SOCIEDAD: SERVICIO, COMERCIO

OBJETO SOCIAL: SUMINISTRO DE TODO TIPO DE MATERIAL DE OFICINA, ALIMENTOS Y BEBIDAS, VENTA, ALQUILER, MANTENIMIENTO DE PLANTAS ELÉCTRICAS, REPARACION Y MANTENIMIENTO DE AIRES ACONDICIONADOS, VENTA DE ARTICULOS DE LIMPIEZA E HIGIENE, ARTICULOS DEL HOGAR, VENTA DE COMBUSTIBLES Y LUBRICANTES, VENTA DE ARTICULOS DE FERRETERIA Y PINTURA, VENTA DE HERRAMIENTAS, JOYERIA Y ORFEBRERIA, VENTA DE MAQUINARIAS PARA COCINAS INDUSTRIALES, TALLERES, VENTA DE MUEBLES Y EQUIPOS DE OFICINA, PUBLICIDAD EXTERIOR E INTERIOR, IMPRESOS, TEXTILES, INDUMENTARIAS, ARTICULOS PERSONALES.

PRINCIPALES PRODUCTOS Y SERVICIOS: MATERIAL DE OFICINA, ALIMENTOS / BEBIDAS, MANTENIMIENTO / REPARACION DE PLANTAS ELÉCTRICAS / AIRES ACONDICIONADOS, ARTICULOS DE LIMPIEZA E HIGIENE / DEL HOGAR / DE FERRETERIA / PINTURA, COMBUSTIBLES / LUBRICANTES / HERRAMIENTAS, JOYERIA / ORFEBRERIA, MAQUINARIAS / TALLERES / MUEBLES / EQUIPOS DE OFICINA, PUBLICIDAD / IMPRESOS / TEXTILES / INDUMENTARIAS / ARTICULOS PERSONALES

SISTEMA ARMONIZADO (SA): NO REPORTADO



SOCIOS:

NOMBRE	DIRECCIÓN	RM/CÉDULA /PASAPORTE	NACIONALIDAD	ESTADO CIVIL
DOMINGO GERMAN ALBERTO ALEVANTE	C/ PRIMERA NO. 18, LAS PALMAS - HERRERA SANTO DOMINGO OESTE	048-0024478-4	REPUBLICA DOMINICANA	Casado(a)
ANDY NOEL NUÑEZ CABRERA	C/ LA TORRE 19 NO. 5, INVI-LOS ALCARRIZOS-SANTO DOMINGO OESTE	001-0883625-5	REPUBLICA DOMINICANA	Soltero(a)

CANTIDAD SOCIOS: En el presente certificado figuran 2 de 2 socios.

CANTIDAD CUOTAS SOCIALES: 100.00

ÓRGANO DE GESTIÓN:

NOMBRE	CARGO	DIRECCIÓN	RM/CÉDULA /PASAPORTE	NACIONALIDAD	ESTADO CIVIL
ANDY NOEL NUÑEZ CABRERA	Gerente	C/ LA TORRE 19 NO. 5, INVI-LOS ALCARRIZOS SANTO DOMINGO OESTE	001-0883625-5	REPUBLICA DOMINICANA	Soltero(a)

DURACIÓN ÓRGANO DE GESTIÓN: 2 AÑO(S)

ADMINISTRADORES/PERSONAS AUTORIZADAS A FIRMAR:

NOMBRE	DIRECCIÓN	RM/CÉDULA /PASAPORTE	NACIONALIDAD	ESTADO CIVIL
ANDY NOEL NUÑEZ CABRERA	C/ LA TORRE 19 NO. 5, INVI- LOS ALCARRIZOS SANTO DOMINGO OESTE	001-0883825-5	REPUBLICA DOMINICANA	Soltero(a)

COMISARIO(S) DE CUENTAS (SI APLICA):

NO REPORTADO

ENTE REGULADO: NO REPORTADO

NO. RESOLUCIÓN: NO REPORTADO

TOTAL EMPLEADOS: 2

MASCULINOS: 1

FEMENINOS: 1

SUCURSALES/AGENCIAS/FILIALES: NO REPORTADO

NOMBRE(S) COMERCIAL(ES)

NOMBRE	NO. REGISTRO
SINAI GLOBAL FULL SERVICES	407128

REFERENCIAS COMERCIALES

REFERENCIAS BANCARIAS

PRODIMPA, S.R.L

BANCO DE RESERVAS

KIMAX, S.R.L

IMPHOFORMAS, S.R.L

COMENTARIO(S)

PRIMER DUPLICADO POR PERDIDA EXPEDIDO A SOLICITUD DE LA PARTE INTERESADA A LOS OCHO (8) DEL MES DE FEBRERO DEL AÑO DOS MIL DIECIOCHO (2018).

ACTO(S) DE ALGUACIL(ES)

NO POSEE

Amu



ES RESPONSABILIDAD DEL USUARIO CONFIRMAR LA VERACIDAD Y LEGITIMIDAD DEL PRESENTE DOCUMENTO A TRAVÉS DE SU CÓDIGO DE VALIDACIÓN EN NUESTRA PÁGINA WEB: WWW.CAMARAPROVINCIASANTODOMINGO.DO

Edificio Plaza Comercial Megacentro, Avenida San Vicente de Paul esq. Carretera Mella, Provincia de Santo Domingo, Local 8B.
Tel: 809-518-7890 Email: contacto@camaraprovinciasantodomingo.do Website: www.camaraprovinciasantodomingo.do RNC:
430259187



Eina Guerrero
Registradora Mercantil

*** No hay nada más debajo de esta línea ***



Asal

SINAI GLOBAL FULL SERVICES, S. R. L.

Capital Social RD \$100,000.00

Valor de las Cuotas Sociales RD \$ 1000.00

Santo Domingo, República Dominicana



ACTA DE ASAMBLEA GENERAL EXTRAORDINARIA

En la Provincia de Santo Domingo, República Dominicana, a los CINCO (05) días del mes de ENERO del año Dos Mil VEINTIDOS (2022), siendo las (seis) (6:00 P.m.) de la tarde, los infrascritos, socios de la sociedad, **SINAI GLOBAL FULL SERVICES, SRL**; se han reunido en Asamblea General Extraordinaria, en el domicilio legal sito calle Av. Las Palmas No. 52-B, Las Palmas de Herrera, Santo Domingo Oeste, Santo Domingo, de conformidad con la Ley General de las Sociedades Comerciales y Empresas Individuales de Responsabilidad Limitada No. 479-08, de fecha 11 de diciembre de 2008 y sus modificaciones(en lo adelante la Ley):

El señor **ANDY NOEL NUÑEZ CABRERA** elegido para dirigir la asamblea por los demás socios procedió a elaborar la agenda de los puntos a tratar en la presente asamblea.

Antes del inicio de las deliberaciones, se procedió a la lectura del orden del día, integrado por los puntos indicados a continuación:

1. Aprobar la validez de la asamblea para sesionar como Asamblea General Extraordinaria
2. Aprobar contrato de compraventa de acciones
3. Nombrar a los gerentes y órganos de gestión
4. Aprobar la Modificación del Objeto de la sociedad
5. Aprobar la nueva distribución de las cuotas sociales
6. Dar poderes a los gerentes para que puedan operar en nombre de la sociedad

El orden del día fue sometido a la consideración de los señores socios, quienes a unanimidad lo ratificaron. Se inició inmediatamente los trabajos de la asamblea, sometiendo a la consideración la nómina de socios presentes o representados, que incluye el número de cuotas sociales y de votos que corresponde a cada uno de ellos, tras lo cual se sometió a votación la siguiente resolución:

PRIMERA RESOLUCION

Tomar acta y dar constancia de la renuncia de los socios a los requisitos y plazos de la convocatoria exigidos en los Estatutos Sociales para la celebración de las Asambleas generales por encontrarse



Annex AF

todos presentes o debidamente representados y, en consecuencia declarar la validez de la presente Asamblea para deliberar y tomar decisiones válidas como Asamblea General Extraordinaria. Aprobar la Nómina de Accionistas presentes y representados.

Esta resolución fue aprobada a unanimidad de votos.



SEGUNDA RESOLUCION

Dar aprobación al contrato de compraventa en la que el Sr. DOMINGO GERMAN ALBERTO ALEVANTE, vende 50 Cuotas Sociales de las cuotas sociales de esta razón social a la Sra. ANDREA FERNÁNDEZ CIME,

Dar aprobación a la nueva composición accionaria de la sociedad SINAI GLOBAL FULL SERVICES, SRL, como queda dispuesta en el Artículo No. 6 de los Estatutos Sociales, luego de las Transferencia de Acciones del señor DOMINGO GERMAN ALBERTO ALEVANTE, dominicano(a), mayor de edad, titular de la Cédula de Identidad y Electoral No. 048-0024478-4, con domicilio y residencia en la Calle 1ra, No. 25, Sector LAS PALMAS DE HERRERA, SANTO DOMINGO OESTE, de esta ciudad de Santo Domingo, República Dominicana, quien traspasa 50 Cuotas Sociales a la Sra. ANDREA FERNANDEZ, dominicana, mayor de edad, titular de la Cédula de identidad y Electoral No. 224-0054535-2, con domicilio y residencia en la Calle San Antonio No. 15, Sector Las Palmas de Herrera, Municipio Santo Domingo Oeste, de la Provincia de Santo Domingo, República Dominicana, así como también la modificación del artículo No. 4 de los Estatutos Sociales de la Sociedad para que en lo adelante establezcan como sigue:

SUMINISTRO DE TODO TIPO DE MATERIAL GASTABLE DE OFICINA, VENTA DE MUEBLES Y EQUIPOS DE OFICINA, VENTA DE EQUIPOS INFORMATICOS Y TECNOLOGICOS, EQUIPOS O PLATAFORMAS Y ACCESORIOS DE REDES MULTIMEDIA O DE VOZ Y DATOS, TELA Y PRODUCTOS TEXTILES, INDUSTRIAS DE FIBRAS, TEXTILES Y DE TEJIDOS, ALIMENTOS Y BEBIDAS, VENTA, REPARACION Y MANTENIMIENTO DE AIRES ACONDICIONADOS, VENTA DE ARTICULOS DE LIMPIEZA E HIGIENE, ARTICULOS DEL HOGAR, SUMINISTRO DE INSUMOS MEDICOS, MEDICAMENTOS, EQUIPAMIENTO DE CLINICAS Y HOSPITALES, MATERIALES GASTABLES MEDICOS, EQUIPAMIENTO DE LABORATORIOS, FUMIGACION, PRODUCTOS DE PAPEL, PLASTICOS DESECHABLES, FUNDAS PLASTICAS, SERVICIO DE ASEO Y LIMPIEZA, EQUIPOS DE LIMPIEZA Y SUMINISTROS, MATERIALES ELECTRICOS, EQUIPOS DE SEGURIDAD PERSONAL EPPs, DECORACION Y GLOBOS, MERCERIA, VENTA DE COMBUSTIBLES Y LUBRICANTES, VENTA DE ARTICULOS DE FERRETERIA Y PINTURA, VENTA DE HERRAMIENTAS, JOYERIA Y ORFEBRERIA, VENTA DE EQUIPOS PARA COCINAS, TALLERES, PUBLICIDAD EXTERIOR E INTERIOR, IMPRESOS, INDUMENTARIAS, ARTICULOS PERSONALES, VENTA DE VEHICULOS, FUMIGACION, VENTA Y COMERCIALIZACION DE INSEPTICIDAS, HERBICIDAS, VENTA Y COMERCIALIZACION DE SEMILLAS Y PRODUCTOS PARA EL AGRO, VENTA Y COMERCIALIZACION DE ALIMENTOS PARA ANIMALES, VENTA Y COMERCIALIZACION DE ABONOS Y FERTILIZANTES, ETC

ANNC OF

Esta resolución fue aprobada a unanimidad.





TERCERA RESOLUCION

Se designa a la Sra. ANDREA FERNÁNDEZ CIME, dominicana, mayor de edad, titular de la Cédula de Identidad y Electoral No. 224-0054535-0, con domicilio y residencia en la Calle San Antonio No. 15, Sector Las Palmas, Santo Domingo Oeste, de la Provincia de Santo Domingo, República Dominicana y al Sr. ANDY NOEL NUÑEZ CABRERA, dominicano, mayor de edad, titular de la Cédula de Identidad y Electoral No. 001-0883625-5, con domicilio y residencia en la Calle LA TORRE 19, No. 5, Sector EL INVI, LOS ALCARRIZOS, de esta ciudad de Santo Domingo, como Gerentes de la Sociedad, por un período de dos (2) años.

Esta resolución fue aprobada a unanimidad.

CUARTA RESOLUCION

La Asamblea General Extraordinaria de socios de la sociedad **SINAI GLOBAL FULL SERVICES, SRL**, aprueba la nueva distribución de las cuotas sociales de la sociedad. Para que quede de la siguiente manera.

CAPITAL SOCIAL: RD\$ 100,000.00.

Socios	Número de Cuotas Sociales	Valor Pagado
01. Sr(a) <u>ANDY NOEL NUÑEZ CABRERA</u> dominicano, mayor de edad, titular de la Cédula de Identidad y Electoral No. <u>001-0883625-5</u> , con domicilio y residencia en la Calle <u>LA TORRE 19</u> , No. <u>5</u> , Sector <u>EL INVI, LOS ALCARRIZOS</u> , de esta ciudad de Santo Domingo	<u>50</u>	RD\$ <u>50,000</u>
02. Sr(a) <u>ANDREA FERNÁNDEZ CIME</u> dominicano(a), mayor de edad, titular de la Cédula de Identidad y Electoral No. <u>224-0054535-0</u> , con domicilio y residencia en la Calle <u>San Antonio No. 15</u> Sector <u>Las Palmas, Santo Domingo Oeste</u> , de la Provincia de Santo Domingo, República Dominicana;	<u>50</u>	RD\$ <u>50,000</u>
TOTALES:	<u>100</u>	RD\$ <u>100,000.00</u>



Handwritten signature

Handwritten text: ANNC af

- 1.- El monto mínimo del Capital Social es de RD\$100,000.00
- 2.- El valor mínimo de las Cuotas Sociales es de RD\$1000.00



Esta resolución fue aprobada a unanimidad de votos.

QUINTA RESOLUCION

La Asamblea General Extraordinaria de socios de la sociedad **SINAI GLOBAL FULL SERVICES, SRL**, concede poder tan amplio como fuere necesario a los gerentes designados en la tercera resolución, para actuar en nombre y representación de la sociedad y que puedan así realizar todas las gestiones necesarias para cumplir los requerimientos de publicidad exigidos por la ley para la operación de la sociedad, tanto en el Registro Mercantil como en cualquier otra institución.

Esta resolución fue aprobada a unanimidad de votos.

Y no habiendo asunto que tratar, el Señor ANDY NOEL NUÑEZ CABRERA, dio por terminada esta asamblea, levantándose de inmediato un acta de todo lo acontecido, según queda dicho en este documento que firman todos los presentes en señal de conformidad y certifican en fecha y lugar antes indicados, de todo lo cual se da fe.

HECHÓ Y FIRMADO, de buena fe en dos originales, de un mismo tenor y efecto, en la calle Campo Rico No. 30, Urb. Campo Rico, Los Alcarrizos Viejos, de esta Provincia de Santo Domingo siendo las siete (7:00 PM) horas de la noche del día CINCO (05) días del mes de ENERO del año dos mil VEINTIDOS (2022).

Andrea Fernandez
ANDREA FERNÁNDEZ CIME

Socio

Andy Noel Nuñez Cabrera
ANDY NOEL NUÑEZ CABRERA

Socio

Andrea Fernandez
ANDREA FERNÁNDEZ CIME

Gerente Aceptante



Andy Noel Nuñez Cabrera
ANDY NOEL NUÑEZ CABRERA

Gerente Aceptante



ORIGINAL
FECHA: 18/01/22 Hora: 3:03 p.m.
NO. EXP.: 91588 H. H.: 133684950
LIBRO: 2 FOLIO: 358
VALOR: 200.00
DOC.: ACTA Y NOMINA ASAMBLEA GENERAL EXTRAORDINARIA
N.º: 21807MO



DOCUMENTO
REGISTRADO

SINAI GLOBAL FULL SERVICES, SRL

Capital Social Autorizado: RD\$100,000.00

Capital Suscrito y Pagado: RD\$100,000.00

NOMINA DE PRESENCIA



LOS SUSCRITOS QUE ASISTIERON A LA ASAMBLEA GENERAL EXTRAORDINARIA DE SOCIOS DE LA SOCIEDAD SINAI GLOBAL FULL SERVICES S.R.L. CELEBRADA EL DÍA CINCO (05) DEL MES DE ENERO DEL AÑO DOS MIL VEINTIDOS (2022).

SOCIOS	CUOTAS SOCIALES	No. De Votos	FIRMA
01) <u>ANDY NOEL NUÑEZ CABRERA</u> , dominicano, mayor de edad, titular de la Cédula de Identidad y Electoral No.001-0883625-5, con domicilio y residencia en la Calle <u>LA TORRE 19</u> , No.5, Sector <u>EL INVI, LOS ALCARRIZOS</u> , de esta ciudad de Santo Domingo, <u>República Dominicana</u> .	50	50	
02) Sra. <u>ANDREA FERNÁNDEZ CIME</u> , dominicana, mayor de edad, titular de la Cédula de Identidad y Electoral No. <u>224-0054535-0</u> con domicilio y residencia en la Calle <u>San Antonio No.15</u> , Sector <u>Las Palmas, Santo Domingo Oeste</u> , de la Provincia de Santo Domingo, <u>República Dominicana</u> .	50	50	
TOTAL	100	100	

CERTIFICACION:

Los suscritos Gerentes Certifican que la presente Nómina de Presencia es correcta y verdadera en la Calle Campo Rico No. 30, urb. Campo Rico, Los Alcarrizos Viejos, Provincia de Santo Domingo, República Dominicana, hoy día CINCO (05) días del mes de ENERO del año dos mil VEINTIDOS (2022)



ANDREA FERNÁNDEZ CIME
 Gerente Aceptante



ANDY NOEL NUÑEZ CABRERA
 Gerente Aceptante



DOCUMENTO REGISTRADO

Poder Autorización Verificación de Datos



Quien suscribe ANDY NOEL NUÑEZ CABRERA, dominicano (a), mayor de edad, estado civil soltero, portador (a) de la cédula de identidad y electoral No. 001-0883625-5, domiciliado (a) y residente en Cl La Torre 19, No. 5, Urb. Invi, Municipio Los Alcarrizos, R.D Que se le otorgan los poderes a la AYUNTAMIENTO MUNICIPAL DE QUISQUEYA, y sus autoridades, para que puedan hacer las verificaciones que considere necesarias, como oferente dentro del proceso "**Construcción Aceras y Contenes en el Sector Invi II** marcada con el No. de referencia "AMDQ-CCC-CP-2022-0003" y a nuestra propuesta para dicho proceso.

ANDY NOEL NUÑEZ CABRERA
Por SIN A GLOBAL FULL SERVICES (Oferente)



Yo, Miguel Cabral Hernández, abogado (a) notario público de los del Número para el DISTRITO NACIONAL, con Colegiatura del Colegio de Notarios de la República Dominicana Número 3157, CERTIFICO Y DOY FE que la firma que figura en el presente documento fue puesta en mi presencia libre y voluntariamente por el/la señor (a) ANDY NOEL NUÑEZ CABRERA cuyas generales constan en el presente documento y quien manifiesta que es la misma firma que acostumbra a usar en todos los actos de su vida pública y privada.

En la ciudad de Santo Domingo, República Dominicana, a los diecinueve (19) días del mes de agosto del año dos mil veintidós (2022).



Miguel Cabral Hernández
Notario Público

A 02

Documentación financiera

Fecha de Recepción: 1-31-27303-3/IR2/398900507

Fecha Recepción:
2021/09/30

DGII	DIRECCION GENERAL DE IMPUESTOS INTERNOS	IR-2
DECLARACION JURADA ANUAL DEL IMPUESTO SOBRE LA RENTA DE SOCIEDADES		Periodo: 2021/2
I. DATOS PERSONALES DECLARANTE		
RUC/Código: 131273033 Nombre(s): BNAI GLOBAL FULL SERVICES SRL Apellido(s): Nombre: Llamada BNAI GLOBAL FULL SERVICES Recibitativa No Teléfono: Tipo Declaración: Normal		
II. DETERMINACION DE LA RENTA NETA IMPONIBLE O PERDIDA FISCAL		
A. INGRESOS (Viene De La Casilla Total De Ingresos. Anexos Estado De Resultados)		
B. INGRESOS BRUTOS SUJETOS AL PAGO DE ANTICIPOS (Viene Del Anexo E)		
L. BENEFICIO O PERDIDA NETA ANTES DEL IMPUESTO (Viene Del Anexo B)		
1.- AJUSTES POSITIVOS (Viene del Anexo C)		
1.- EXENCIÓN LEY DE INCENTIVOS + 3 0.00		
4.- DIVIDENDOS OBTENIDOS EN OTRAS COMPAÑIAS - 3 0.00		
5.- AJUSTES NEGATIVOS (Viene del Anexo D) - 4 0.00		
5 96,781.25		
6.- TOTAL AJUSTES FISCALES (Casillas 2-3-4-5)		
7.- RENTA NETA IMPONIBLE ANTES DE LA PÉRDIDA Y DE LA LEY No. 392-07 (Casillas 1 ± 6)		
8.- PERDIDAS ANTES ANTERIORES QUE SE COMPENSAN (Viene del total columna (X) del Anexo E)		
9.- RENTA NETA IMPONIBLE DESPUES DE LA PÉRDIDA Y ANTES DE LA LEY No. 392-07 (Casillas 7 - 8)		
10.- DEDUCCIÓN POR INVERSIÓN (Ley No. 392-07)		
11.- RENTA NETA IMPONIBLE DESPUES DE LA PÉRDIDA Y DE LA LEY No. 392-07		
III. LIQUIDACION		
12.- IMPUESTO LIQUIDADO (Aplicar 27% A La Casilla 11)		
13.- ANTICIPOS PAGADOS		
14.- RETENCIONES ENTIDADES DEL ESTADO (Viene del Formato de Envío 623)		
15.- CREDITO POR INVERSIÓN (Art. 34 de la Ley 108-10)		
16.- CREDITO POR ENERGIA RENOVABLE		
17.- CREDITO RETENCIONES POR INTERÉS BANCARIOS		
18.- CREDITO POR RETENCIONES DE GANANCIA DE CAPITAL		
19.- CREDITO POR IMPUESTOS PAGADOS EN EL EXTERIOR		
20.- CREDITO FISCAL (Art. 39 de la Ley 108-10) (Ley No. 253-12)		
21.- COMPENSACIONES AUTORIZADAS Y OTROS PAGOS		
22.- CREDITO A FAVOR DEL EJERCICIO ANTERIOR NO COMPENSADO		
23.- DIFERENCIA A PAGAR (12-13-14-15-16-17-18-19-20-21-22 Si El Resultado Es Positivo)		
24.- SALDO A FAVOR (12-13-14-15-16-17-18-19-20-21-22 Si El Resultado Es Negativo)		
25.- MORA POR DECLARACION TARDIA (Aplicar el 10% sobre casilla 23 por el 1er. Mes y 4% adicional por cada mes o fracción de mes)		
26.- MORA EN PAGOS DE ANTICIPOS (Sobre el monto mensual de anticipos no pagados)		
27.- TOTAL RECARGOS (Casillas 25+26)		
28.- Sanciones		
29.- INTERES INDEMNIZATORIO POR DECLARACION TARDIA (Aplicar % sobre casilla 23)		
30.- INTERES INDEMNIZATORIO SOBRE ANTICIPOS (Sobre el monto mensual de anticipos no pagados)		
31.- TOTAL A PAGAR (23+27+28+29+30)		
32.- SALDO A COMPENSAR EN ACTIVO/ANTICIPO		
33.- NUEVO SALDO A FAVOR (Casillas 24-27-28-30-32 Si Es Negativa) (Si Es Positivo Valor A Pagar)		

JURAMENTO

Declaro bajo la fe de juramento, que los datos consignados en la presente declaración son correctos y completos y que no he omitido ni falseado dato alguno que la norma de esta contenga, siendo todo su contenido la fiel expresión de la verdad.

FORMIR400743EF263CC320E52019E388#

Ana



Datos de Recepción: 1-31-27303-3/A1/398900577

Fecha Recepción: 2021/09/30

DGII DIRECCION GENERAL DE IMPUESTOS INTERNOS		ANEXO A-1	
BALANCE GENERAL		Período	2021/2
I. DATOS PERSONALES DECLARANTE			
RNC/Cédula: 131273033	Nombre(s): SINI GLOBAL FULL SERVICES SRL	Apellido(s):	
I. ACTIVOS		MONTOS	TOTALES
1.- ACTIVOS CORRIENTES			100.000,00
1.1 CAJAS Y BANCOS			
1.2 CUENTAS POR COBRAR A CLIENTES		100.000,00	
1.3 CUENTAS POR COBRAR A RELACIONADOS			
1.4 OTRAS CUENTAS POR COBRAR			
1.5 INVENTARIO DE MERCANCIAS O PRODUCTOS TERMINADOS		0,00	
1.6 INVENTARIO DE MATERIA PRIMA		0,00	
1.7 INVENTARIO DE PRODUCTOS EN PROCESO		0,00	
1.8 OTROS INVENTARIOS			
1.9 MERCANCIAS EN TRANSITO			
1.10 GASTOS PAGADOS POR ADELANTADO			
1.11 OTROS ACTIVOS CORRIENTES			
1.12 DIVIDENDOS A CUENTA ENTREGADOS EN EL EJERCICIO			
2.- ACTIVOS FIJOS (*)			0,00
2.1 EDIFICACIONES (CATEGORIA 1)			
2.2 EDIFICACIONES DE EXPLOTACIONES AGROPECUARIAS (CATEGORIA 1)			
2.3 AUTOMOVILES Y EQUIPOS (CATEGORIA 2)			
2.4 OTROS ACTIVOS FIJOS DEPRECIABLES (CATEGORIA 3)			
2.5 OTROS ACTIVOS FIJOS NO DEPRECIABLES (INCLUYE TERRENOS URBANOS)			
2.6 OTROS ACTIVOS FIJOS NO DEPRECIABLES (INCLUYE TERRENOS RURALES)			
2.7 REEVALUACION DE ACTIVOS			
3.- INVERSIONES			0,00
3.1 DEPOSITOS			
3.2 ACCIONES			
3.3 OTRAS INVERSIONES			
4.- OTROS ACTIVOS			0,00
4.1 OTROS ACTIVOS NO AMORTIZABLES			
4.2 IMPUESTO SOBRE LA RENTA DIFERIDO O ANTICIPADO			
4.3 OTROS ACTIVOS AMORTIZABLES			
5.- PROVISIONES PARA RIESGOS Y GASTOS			0,00
5.1 DEPRECIACION ACUMULADA ACTIVOS FIJOS (CATEGORIA 1)			
5.2 DEPRECIACION ACUMULADA ACTIVOS FIJOS EDIFICACIONES AGROPECUARIAS (CATEGORIA 1)			
5.3 DEPRECIACION ACUMULADA ACTIVOS FIJOS (CATEGORIA 2)			
5.4 DEPRECIACION ACUMULADA ACTIVOS FIJOS (CATEGORIA 3)			
5.5 PARA CUENTAS INCOBRABLES			
5.6 PROVISION DE INVENTARIO			
5.7 OTRAS PROVISIONES			
6.- TOTAL ACTIVOS			100.000,00
II. PASIVOS Y PATRIMONIO			
7.- ACREEDORES A CORTO PLAZO			0,00
7.1 PRESTAMOS			
7.2 CUENTAS POR PAGAR			
7.3 IMPUESTOS POR PAGAR			
7.4 OTRAS CUENTAS POR PAGAR			
7.5 COBROS ANTICIPADOS			
7.6 APORTES PARA FUTURA CAPITALIZACION			
8.- ACREEDORES A LARGO PLAZO			0,00
8.1 PRESTAMOS HIPOTECARIOS			
8.2 PRESTAMOS COMERCIALES CON INSTITUCIONES FINANCIERAS LOCALES			
8.3 PRESTAMOS COMERCIALES CON INSTITUCIONES FINANCIERAS DEL EXTERIOR			
8.4 PRESTAMOS CON ENTIDADES RELACIONADAS LOCALES			
8.5 PRESTAMOS CON ENTIDADES RELACIONADAS DEL EXTERIOR			
8.6 PRESTAMOS CON ENTIDADES ACOGIDAS A REGIMENES ESPECIALES			
8.7 PRESTAMOS CON ORGANISMOS INTERNACIONALES			
8.8 PRESTAMOS CON ACCIONISTAS			
9.- OTROS PASIVOS			
10.- PATRIMONIO			100.000,00
10.1 CAPITAL SUSCRITO Y PAGADO		100.000,00	
10.2 RESERVA LEGAL			
10.3 SUPERAVIT REEVALUACION DE ACTIVOS			
10.4 BENEFICIOS (PERDIDAS) DE EJERCICIOS ANTERIORES			
10.5 BENEFICIO (PERDIDA) DEL EJERCICIO ACTUAL			
10.6 OTRAS RESERVAS			
11.- TOTAL PASIVOS Y PATRIMONIO			100.000,00



Handwritten signature/initials

6C55050E45E7D87043652B0C0C43D0D5

Datos de Recepción: I-31-27303-3/B1/398900638

Fecha Recepción: 2021/09/30

DGII DIRECCION GENERAL DE IMPUESTOS INTERNOS ESTADO DE RESULTADOS		ANEXO B-1 Período 202012	
I. DATOS PERSONALES DECLARANTE			
RUC/Cédula: 431273033		Nombre(s): BNAIGLOBAL FULL SERVICES SRL	
		Apellido(s):	
I. INGRESOS	MONTOS	TOTALES	
I. INGRESOS DE OPERACIONES NETOS		496.670,00	
I.1 INGRESOS VENTAS LOCALES			
I.2 INGRESOS EXPORTACIONES			
I.3 DEVOLUCIONES S/VENTA (*)			
I.4 DESCUENTO S/VENTA (-)			
I.5 OTROS INGRESOS	496.670,00		
2. INGRESOS FINANCIEROS		0,00	
2.1 INTERESES PERCIBIDOS POR INVERSIONES FINANCIERAS EN INSTITUCIONES REGULADAS POR LAS AUTORIDADES MONETARIAS			
2.2 INTERESES PERCIBIDOS POR INVERSIONES FINANCIERAS DE INSTITUCIONES NO REGULADAS POR LAS AUTORIDADES MONETARIAS			
2.3 POR DIVIDENDOS			
2.4 INTERESES POR PRESTAMOS CON ENTIDADES RELACIONADAS			
2.5 INTERESES POR PRESTAMOS CON ENTIDADES NO RELACIONADAS			
2.6 OTROS INGRESOS FINANCIEROS			
3. INGRESOS EXTRAORDINARIOS		0,00	
3.1 POR VENTAS DE ACTIVOS DEPRECIABLES			
3.2 POR VENTAS DE BIENES DE CAPITAL			
3.3 POR DIFERENCIAS POSITIVAS CAMBIARIAS			
3.4 INGRESOS CORRESPONDIENTES A OTROS EJERCICIOS			
3.5 OTROS INGRESOS EXTRAORDINARIOS			
4. TOTAL		496.670,00	
II. COSTOS Y GASTOS DE OPERACIONES		491.431,11	
5. COSTO DE VENTA		9.380,81	
6. GASTOS DE PERSONAL		0,00	
6.1 SUELDOS Y SALARIOS	8.000,00		
6.2 RETRIBUCIONES COMPLEMENTARIAS			
6.3 SEGUROS			
6.4 APORTACIÓN SEGURIDAD SOCIAL	1.300,81		
6.5 ABOGATE IMPOTEP	80,00		
6.6 OTROS GASTOS DE PERSONAL			
6.7 ITRIS PAGADO EN PROPORCIONALIDAD			
7. GASTOS POR TRABAJOS, SUMINISTROS Y SERVICIOS		0,00	
7.1 HONORARIOS POR SERVICIOS PROFESIONALES (PERSONAS FISICAS)			
7.2 HONORARIOS POR SERVICIOS PROFESIONALES (PERSONAS MORALES)			
7.3 HONORARIOS POR SERVICIOS DEL EXTERIOR (Ley No. 392-07)			
7.4 HONORARIOS POR SERVICIOS DEL EXTERIOR (PERSONAS FISICAS Y MORALES)			
7.5 SEGURIDAD, MENSAJERIA, TRANSPORTES Y OTROS SERVICIOS (PERSONAS FISICAS)			
7.6 SEGURIDAD, MENSAJERIA, TRANSPORTES Y OTROS SERVICIOS (PERSONAS MORALES)			
7.7 OTROS GASTOS POR TRABAJOS, SUMINISTROS Y SERVICIOS			
7.8 ITRIS PAGADO EN PROPORCIONALIDAD			
8. ARRENDAMIENTOS		0,00	
8.1 DE INMUEBLES (A PERSONAS FISICAS)			
8.2 DE INMUEBLES (A PERSONAS MORALES)			
8.3 OTROS ARRENDAMIENTOS			
8.4 ITRIS PAGADO EN PROPORCIONALIDAD			
9. GASTOS DE ACTIVOS FIJOS		0,00	
9.1 DEPRECIACIÓN DE ACTIVOS FIJOS (CATEGORIA 1)			
9.2 DEPRECIACIÓN DE ACTIVOS FIJOS (CATEGORIA 2)			
9.3 DEPRECIACIÓN DE ACTIVOS FIJOS (CATEGORIA 3)			
9.4 REPARACIONES DE ACTIVOS FIJOS (CATEGORIA 1)			
9.5 REPARACIONES DE ACTIVOS FIJOS (CATEGORIA 2 y 3)			
9.6 MANTENIMIENTO DE LOS ACTIVOS FIJOS			
9.7 AMORTIZACIÓN BIENES INTANGIBLES			
9.8 AMORTIZACIÓN MEJORA EN PROPIEDADES ARRENDADAS			
9.9 ITRIS PAGADO EN PROPORCIONALIDAD			
10. GASTOS DE REPRESENTACIÓN		0,00	
10.1 RELACIONES PUBLICAS			
10.2 PUBLICIDAD			
10.3 VIAJES			
10.4 DONACIONES			
10.5 DONACIONES A PROINDUSTRIA (Ley No. 392-07)			
10.6 OTROS GASTOS DE REPRESENTACIÓN			
10.7 PROVISIONES			
10.8 ITRIS PAGADO EN PROPORCIONALIDAD			
11. OTRAS DEDUCCIONES ADMITIDAS		0,00	
11.1 PRIMAS DE SEGUROS			
11.2 COTAS Y OTRAS CONTRIBUCIONES			
11.3 DESTRUCCIÓN DE INVENTARIO AUTORIZADO POR DGII			
12. GASTOS FINANCIEROS		0,00	



12.1 POR PRÉSTAMOS CON INSTITUCIONES FINANCIERAS LOCALES		
12.2 POR PRÉSTAMOS CON ENTIDADES DEL EXTERIOR		
12.3 POR PRÉSTAMOS CON ENTIDADES RELACIONADAS LOCALES		
12.4 POR PRÉSTAMOS CON ENTIDADES RELACIONADAS DEL EXTERIOR		
12.5 POR PRÉSTAMOS CON PERSONAS FÍSICAS		
12.6 POR PRÉSTAMOS CON PERSONAS FÍSICAS RELACIONADAS LOCALES		
12.7 POR PRÉSTAMOS CON PERSONAS FÍSICAS RELACIONADAS EN EL EXTERIOR		
12.8 POR RETENCIÓN DE IMPUESTO A LA EMISIÓN DE CHEQUES Y PAGOS POR TRANSFERENCIAS ELECTRÓNICAS (0015)		
12.9 POR PRÉSTAMOS CON ENTIDADES ACOGIDAS A RÉGIMENES ESPECIALES		
12.10 OTROS GASTOS FINANCIEROS		0.00
13. GASTOS EXTRAORDINARIOS		
13.1 POR PERDIDAS EN VENTAS DE ACTIVOS DEPRECIABLES		
13.2 POR PERDIDAS EN VENTAS DE BIENES DE CAPITAL		
13.3 PERDIDAS POR CUENTAS INCORRIBLES		
13.4 PROVISIÓN CUENTAS INCORRIBLES		
13.5 POR DIFERENCIAS NEGATIVAS CAMBIARIAS		
13.6 OTROS GASTOS EXTRAORDINARIOS		
13.7 PROVISIÓN DE INVENTARIO		
13.8 OTRAS PROVISIONES		
14. BENEFICIO (PÉRDIDA) DEL EJERC. ANTES DE IMP. SOBRE LA RENTA		-5,141.00
15. TOTAL		485,670.00

2K2729370693333284DF42E756F1E7A0#



Handwritten signature

Datos de Recepción: 1-31-27303-3/D/398900559

Fecha Recepción: 2021/09/30

DGII	DIRECCION GENERAL DE IMPUESTOS INTERNOS	ANEXO D
	DATOS INFORMATIVOS	
I. DATOS PERSONALES DECLARANTE		
RNC/Cédula 131279033	Nombre(s) SINAI GLOBAL FULL SERVICES SRL	Apellido(s)

I. EMPRESA	
1. No. DE FUNCIONARIOS	2. SUELDO PROMEDIO ANUAL RD\$
3. No. DE EMPLEADOS	4. SUELDO PROMEDIO ANUAL
II. LOCAL	
5. SUPERFICIE TOTAL (M ²)	6. No. DE LOCALES PROPIOS
7. No. ESTABLECIMIENTOS	8. IMPORTE ANUAL ALQUILER RD\$

III. DETERMINACION DE DEPRECIACIÓN DE ACTIVO FIJO		
A) DE USO PROPIO	Categoría 2	Categoría 3
9. Balance Inicial (Viene casilla 16 del formulario "D" año anterior)		
10. Ajuste fiscal (Ver D-2)	0.00	0.00
11. Adiciones imponibles (50% de las adiciones)		
12. Retiros		
13. Base Ajustada por Inflación (Casillas 9+10+11-12)	0.00	0.00
14. Depreciación	0.00	0.00
15. Adición no depreciada (50% de las adiciones del periodo)		
16. Costo fiscal al final del periodo (Casillas 13-14+15)	0.00	0.00
B) EN ARRENDAMIENTO		
17. Balance Inicial (Viene de la casilla 24 formulario "D" año anterior)		
18. Ajuste fiscal (Ver formulario D-2)		
19. Adiciones imponibles (50% de las adiciones)		
20. Retiros		
21. Base Ajustada por Inflación (Casillas 17+18+19-20)	0.00	0.00
22. Depreciación	0.00	0.00
23. Adición no depreciada (50% de las adiciones del año)		
24. Total Costo fiscal al final del periodo (Casillas 21-22+23)	0.00	0.00
C) ACTIVOS ADQUIRIDOS AMPARADOS POR LA LEY No. 392-07		
25. Balance Inicial (Viene de la casilla 32 formulario "D" año anterior)		
26. Ajuste fiscal (Ver formulario D-2)		
27. Adiciones imponibles (50% de las adiciones)		
28. Retiros		
29. Base Ajustada por Inflación (Casillas 25+26+27-28)	0.00	0.00
30. Depreciación	0.00	0.00
31. Adición no depreciada (50% de las adiciones del año)		
32. Total Costo fiscal al final del periodo (Casillas 29-30+31)	0.00	0.00
33. Total Costo Fiscal (Casillas 16+24+32)	0.00	0.00
Tipo de Inventario (1=Periódico, 2=Perpetuo, 3=Otro)		

IV. COSTO DE VENTA		
34. Inventario Inicial	+	
35. Compras Locales del Ejercicio	+	491,431.11
36. Compras en el Exterior del Ejercicio	+	
37. ITBIS llevada al Costo	+	
38. Inventario Final	-	
39. Costo de Venta	=	491,431.11
V. COSTO VENTA (MANUFACTURA)		
40. Inventario Inicial Materia Prima	+	
41. Inventario Inicial Productos en Proceso	+	
42. Compras Materia Prima Local	+	
43. Compras Materia Prima Exterior	+	
44. Sueldos y Salarios	+	
45. Depreciación	+	
46. Otros Gastos Indirectos	+	
47. Inventario Final Materia Prima	-	
48. Inventario Final Productos en Proceso	-	
49. Costos de Producción	=	0.00
50. Inventario Inicial Productos Terminados	+	
51. Inventario Final Productos Terminados	-	
52. Costos de Venta	=	0.00

8207781C6540DEF809E54E8F49AABF2B6



Datos de Recepción: 1-31-27303-3/D2/398900526

Fecha Recepción: 2021/09/30

DIRECCIÓN GENERAL DE IMPUESTOS INTERNOS		D2		
DETERMINACIÓN AJUSTE FISCAL - ANEXO IR2				
Año Fiscal 202012		Razón Social SNAI GLOBAL FULL SERVICES SRL		
RUC 131273033				
1. DETERMINACIÓN PATRIMONIO FISCAL	1.- Total Activos (registrados en libros al inicio del ejercicio)			
	2.- Provisiones y Reservas (no admitidas a los fines fiscales)		+	
	3.- Impuesto sobre la Renta Diferido		+	
	4.- Cuentas y efectos por Cobrar (no relacionadas con giro del negocio)		-	
	5.- Costo del Terrenos (Valor en Libros)		-	
	6.- Costo de las Acciones (Valor en Libros)		-	
	7.- Costo Edificio (Valor en Libros)		-	
	8.- Costo Construcción en Proceso (Valor en Libros)		-	
	9.- Costo Activo en Construcción (Valor en Libros)		-	
	10.- Costo Activos Fijos Categoría 2 (Valor en Libros)		-	
	11.- Costo Activos Fijos Categoría 3 (Valor en Libros)		-	
	12.- Costos Activos Fijos Categoría 2 (Dados en Arrendamientos, por su Valor en Libros)		-	
	13.- Costos Activos Fijos Categoría 3 (Dados en Arrendamientos, por su Valor en Libros)		-	
	14.- Otros Activos (Valor en Libros)		-	
	15.- Costo Fiscal Categoría 1		+	
	16.- Costo Fiscal Categoría 2		+	
	17.- Costo Fiscal Activo en Construcción		+	
	18.- Costo Fiscal Categoría 3		+	
	19.- Costo Fiscal Categoría 2 (Dados en Arrendamientos)		+	
	20.- Costo Fiscal Categoría 3 (Dados en Arrendamientos)		+	
	21.- Costo Fiscal Terrenos		+	
	22.- Costo Fiscal de las Acciones		+	
	23.- Reevaluación de Activos		-	
	24.- Mejoras en Propiedades Arrendadas		+	
	25.- Costo Fiscal de Otros Activo		+	
	26.- Salidas Activos Fiscales		=	0.00
	27.- Total Pasivos (registrados en libros al inicio del ejercicio)		=	
	28.- Impuesto sobre la Renta Diferido		-	
	29.- Provisiones y Reservas (no admitidas a los fines fiscales)		-	
	30.- Otros Pasivos		-	
	31.- Saldo de los Pasivos		=	0.00
32.- Patrimonio Fiscal (casilla 26-31)		=	0.00	
33.- Saldo Fiscal de los Activos no monetarios (Traer Monto Casilla 49)		=	0.00	
34.- Base Ajuste por Inflación (Valor menor de las casillas 32 y 33)		=	0.00	
35.- Ajuste Fiscal Patrimonial (porcentaje ajustado) 28.74%		=	0.00	
2. DISTRIBUCIÓN AJUSTE FISCAL PATRIMONIAL	36.- Activos no Monetarios (valor fiscal)	Monto	%	Distrib. de Ajuste
	37.- Inventario		0.00	
	38.- Activos Categoría 1 (Viene de la casilla 15)		0.00	
	39.- Activos Categoría 2 (Viene de la casilla 16)		0.00	
	40.- Activos Categoría 3 (Viene de la casilla 18)		0.00	
	41.- Costo Fiscal Categoría 2 (Dados en Arrendamientos) (Viene de la casilla 19)		0.00	
	42.- Costo Fiscal Categoría 3 (Dados en Arrendamientos) (Viene de la casilla 20)		0.00	
	43.- Costo Fiscal de los Terrenos (Viene de la casilla 21)		0.00	
	44.- Costo Fiscal Mejoras en Propiedad Arrendadas (Viene de la casilla 24)		0.00	
	45.- Costo Construcción en Proceso (Viene de la casilla 8)		0.00	
	46.- Activos en Construcción (Viene de la casilla 17)		0.00	
	47.- Inversión en Acciones (Viene de la casilla 22)		0.00	
	48.- Costo Fiscal Otros Activos no monetarios (Viene de la casilla 14)		0.00	
	49.- Total Activos no monetarios		0.00	0.00

BAD9E272136A67AD8FA99PCS8836771A\$

Amu



Unidad de Recepción: 1-11-27303-3/E/398900644

DGII	DIRECCION GENERAL DE IMPUESTOS INTERNOS	ANEXO E
DATOS COMPLEMENTARIOS		
Período: 2021		
I. DATOS PERSONALES DE DECLARANTE		
Nombre: GUSTAVO	Empresa: SHAI GLOBAL FULL SERVICES SRL	Apellidos:

A. PERDIDAS DE AÑOS ANTERIORES								
(1) Año de la Perdida	(2) Período al inicio del Período	(3) Índice de Inflación (%)	(4) Capital Ajuste Pre-Inflación (Categorías B & C)	(5) Perdida ajustada por Inflación (Categorías B & C)	(6) Perdida por Compañía	(7) Perdida a Compensar (Categorías B/F)	(8) Saldo neto (Ingresos netos de la declaración más/ menos el 7.00)	(9) % de la Perdida Neta, Siempre
				0.00			0.00	
				0.00			0.00	
				0.00			0.00	
				0.00			0.00	
				0.00			0.00	
				0.00			0.00	
TOTAL			0.00	0.00			0.00	

B. DISTRIBUCIÓN DE LOS BENEFICIOS	
1. Beneficios	
2. Dividendos	
3. Ganancias	
4. Otros Ingresos no Distribuidos	
TOTAL	

C. SALDO DE PERDIDAS DE CAPITAL	
1. Perdidas de Capital, resultado de operaciones de operaciones anteriores	
2. Perdidas de Capital del ejercicio que se compensan	
3. Perdidas de Capital del ejercicio	
4. Saldo de Perdidas de Capital a compensarse en ejercicios futuros	

D. INGRESOS BRUTOS SUJETOS AL PAGOS DE ANTICIPOS	
1. Ingresos brutos sujeción según el 100% de los ingresos antes que sea en su totalidad de anticipos	
2. Ganancias por Capital en Uso	
3. Ganancias por Bienes Tangibles en Uso	
4. Ingresos por Servicios	
5. Ingresos por Dividendos	
6. Ingresos por Productos no sujeción a los Pagos Fiscales (Según Leyes 14-174-14-18)	
7. Ingresos de Venta de Bienes, Venta de Bienes de Intercambio y por Negocios Regulados por el 200%	
8. Otros Ingresos (Ley 13-2011)	

W3DFB98986FFC74368CALFE889088



Amn

Datos de Recepción: 1-31-27303-3/G/398900653

Fecha Recepción: 2021/09/30

DGII	DIRECCION GENERAL DE IMPUESTOS INTERNOS	ANEXO G
AJUSTES FISCALES		Período: 20212
I. DATOS PERSONALES DECLARANTE		
RNC/Código: 131273033	Nombre(s): BINAGLOBAL FULL SERVICES SRL	Apellido(s):

I. DETALLE DE LOS AJUSTES	MONTOS	TOTALES
1.- POSITIVOS		0.00
1.1 IMPUESTOS NO DEDUCIBLES		
1.2 EXCESO EN DEPRECIACIÓN		
1.3 AJUSTES POR FISCALIZACIÓN DE EJERCICIOS ANTERIORES		
1.4 EXCESO PROVISIÓN CUENTAS INCOBRABLES		
1.5 EXCESO DONACIONES A INSTITUCIONES DE BIEN PÚBLICO		
1.6 PERDIDA DE CAPITAL NO COMPENSABLE DEL EJERCICIO		
1.7 DIFERENCIA CAMBIARIA		
1.8 AJUSTES POSITIVOS POR REEMBOLSOS (Ley 392-07 y Norma 2-08)		
1.9 AJUSTES DE PRECIOS DE TRANSFERENCIA		
1.10 GASTOS INTERESES NO DEDUCIBLES		
1.11 OTROS GASTOS NO ADMITIDOS		
1.12 AJUSTES DE INVENTARIOS		
1.13 GASTOS SIN COMPROBANTES CON VALOR FISCAL		
1.14 IMPUESTOS SOBRE LA RENTA DIFERIDO		
1.15 PROVISIONES NO ADMITIDAS		
1.16 PASIVO NO SUSTENTADO		
1.17 OTROS AJUSTES		
2.- NEGATIVOS		95.781.25
2.1 DEFICIENCIA EN DEPRECIACIÓN	95.781.25	
2.2 AJUSTES DE INVENTARIO (Viene de la casilla 37 del Anexo G2)	0.00	
2.3 DIFERENCIA CAMBIARIA		
2.4 OTROS AJUSTES		
II.- DISTRIBUCIÓN DE LOS AJUSTES	AJUSTES POSITIVOS	AJUSTES NEGATIVOS
3.- TOTALES	0.00	95.781.25
3.1 INGRESOS DE OPERACIONES NETOS		95.781.25
3.2 INGRESOS FINANCIEROS		
3.3 INGRESOS EXTRAORDINARIOS		
3.4 OTROS INGRESOS		
3.5 GASTO DE VENTA		
3.6 GASTOS DE PERSONAL		
3.7 GASTOS POR TRABAJOS, SUMINISTROS Y SERVICIOS		
3.8 ARRENDAMIENTOS		
3.9 GASTOS DE ACTIVOS FIJOS		
3.10 GASTOS DE REPRESENTACIÓN		
3.11 GASTOS FINANCIEROS		
3.12 GASTOS EXTRAORDINARIOS		
3.13 OTROS GASTOS		

F161F7F43FD92B3180C570ACF212AEBE6



Amo

Datos de Recepción: 1-31-27303-3/H1/398900660

Fecha Recepción: 2021/09/30

DGII DIRECCIÓN GENERAL DE IMPUESTOS INTERNOS
IDENTIFICACIÓN DEL BENEFICIARIO FINAL Y ACTUALIZACIÓN DE DATOS - ANEXO IR2 ANEXO H-1

Periodo: 202012
 Razón Social: SINAI GLOBAL FULL SERVICES SRL

En caso de no tener cambios en los datos registrados de la Sociedad, complete el cuadro "Actualización de Datos sin Cambios" que se encuentra en el Anexo H-2.

DATOS DE CONTACTO DE LA SOCIEDAD O ENTIDAD

TELEFONO 1: TELEFONO 2: CORREO ELECTRONICO:
DIRECCION
 CALLE NO. Ed/APTO/LOCAL
 SECTOR MUNICIPIO PROVINCIA
 REFERENCIA

PARTICIPACION DE LOS ACCIONISTAS DE LA SOCIEDAD O ENTIDAD

B	CEDULA/ PASAPORTE/ IDENTIFICACION TRIBUTARIA (del país de residencia fiscal).	NOMBRE O RAZON SOCIAL	DOMICILIO EN SU PAÍS DE RESIDENCIA FISCAL (Calle, no., ed./apto/local, sector, municipio, provincia)	PARTICIPACIÓN ACCIONARIA %	CARGO EN EL CONSEJO
1					
2					
3					
4					
5					
6					
7					
8					
9					
10					
11					
12					
13					
14					
15					

BENEFICIARIO(S) FINAL(ES) POR CONTROL ACCIONARIO
 Identifique las personas físicas que tienen una participación en la persona jurídica declarante igual o mayor al 20%. En caso de que exista una cadena de titularidad, se debe identificar la(s) persona(s) física(s) final(es) que tenga una participación directa o indirectamente igual o mayor al 20% de participación en la entidad declarante.

C	CEDULA/ PASAPORTE/ IDENTIFICACION TRIBUTARIA (del país de residencia fiscal)	NOMBRE	NACIONALIDAD	DOMICILIO EN SU PAÍS DE RESIDENCIA FISCAL (calle, no., estado o provincia, país)	TELÉFONO	PARTICIPACIÓN ACCIONARIA %
1						
2						
3						
4						
5						
6						
7						
8						
9						
10						
11						
12						
13						
14						
15						
16						
17						
18						
19						
20						
21						
22						
23						
24						
25						
26						
27						



AMN

24					
20					
31					

G763389F6D77617034A8910D1C571F686



Andu

Datos de Recepción: 1-31-27303-1/H2/198900647

Fecha Recepción: 2021/06/30

DGII		DIRECCIÓN GENERAL DE IMPUESTOS INTERNOS			ANEXO II-2	
IDENTIFICACIÓN DEL BENEFICIARIO FINAL Y ACTUALIZACIÓN DE DATOS - ANEXO II-2						
Razon Social: SINAGLOBAL FULL SERVICES SRL BENEFICIARIO(S) FINAL(ES) POR CONTROL EFECTIVO Individuo(s) (o) persona(s) física(s) (o) física(s) que en perjuicio de poseer directa o indirectamente una participación inferior al 20% en la sociedad o a través de una cadena de control ejerce el control efectivo de la sociedad y entidad y otros declarante.						
CEDULA/ PASAPORTE/ IDENTIFICACION TRIBUTARIA <small>(del país de residencia fiscal)</small>	NOMBRE	NACIONALIDAD	DOMICILIO EN SU PAIS DE RESIDENCIA FISCAL <small>(Calle, no., apto/local, barrio, municipal, provincia)</small>	TELEFONO	PARTICIPACION ACCIONARIA %	
NOMBRE DE LA ACTIVIDAD ECONOMICA			ACTIVIDAD ECONOMICA			
			DESCRIPCIÓN DE LA ACTIVIDAD ECONOMICA			
NOMBRE COMERCIAL		CORREO ELECTRÓNICO	BUCSALES	DIRECCION		
			TELEFONO	<small>(Calle, no., apto/local, barrio, municipal, provincia)</small>		
ACTUALIZACIÓN DE DATOS SIN CAMBIOS						
Para el caso de sociedades que no hayan sufrido ninguno de los cambios de este anexo dentro del plazo de un año, desde su última declaración, favor indicar: Si existe información de la declaración jurada No: _____ de fecha: _____						

04667438C3363FC77E7A82180DC8A88

Anu



Fecha de Recepción: 1-31-27303-3/J/398900672

Fecha Recepción: 2021/09/30

DGII	DIRECCION GENERAL DE IMPUESTOS INTERNOS	ANEXO J
DATOS INFORMATIVOS		Periodo 2020/21

I. DATOS PERSONALES DECLARANTE		
RNC/Cedule 131273033	Nombre(s) SINAI GLOBAL FULL SERVICES SRL	Apellido(s)

II. RESUMEN POR TIPO DE OPERACIONES Y POR TIPOS DE COMPROBANTES FISCALES		
	CANTIDAD	MONTO
1.- FORMATO DE ENVÍO 607/LIBRO DE VENTA		
1.1 COMPROBANTE VALIDO PARA CREDITO FISCAL		
1.2 COMPROBANTE CONSUMIDOR FINAL		
1.3 COMPROBANTES NOTA DE DEBITO		
1.4 COMPROBANTES NOTA DE CREDITO (-)		
1.5 COMPROBANTE REGISTRO UNICO DE INGRESOS		
1.6 COMPROBANTE REGISTRO REGIMENES ESPECIALES		
1.7 COMPROBANTES GUBERNAMENTALES		
1.8 OTRAS OPERACIONES QUE NO REQUEREN COMPROBANTES		
1.9 TOTAL MONTOS DE OPERACIONES POR INGRESOS (Casillas 1.1+1.2+1.3-1.4+1.5+1.6+1.7+1.8)		0.00
2.- FORMATO DE ENVÍO 606		
2.1 COMPROBANTE VALIDO PARA CREDITO FISCAL		
2.2 COMPROBANTES NOTA DE DEBITO		
2.3 COMPROBANTES NOTA DE CREDITO (-)		
2.4 COMPROBANTES GUBERNAMENTALES		
2.5 COMPROBANTE REGISTRO REGIMENES ESPECIALES		
2.6 TOTAL MONTOS DE GASTOS SUSTENTADOS CON COMPROBANTES (Casillas 2.1+2.2-2.3+2.4+2.5)		0.00
2.7 COMPROBANTES PAGO A PROVEEDORES INFORMALES		
2.8 COMPROBANTES GASTOS MENORES		
2.9 TOTAL MONTOS DE OPERACIONES DE GASTOS (Sumar Casillas 2.7+2.8)		0.00

8181626C0A53CF71D29195A3A16122F95



Ann

Datos de Recepción: 1-31-27303-3/IR2/671522910

Fecha Recepción:
2022/06/04

DGII	DIRECCION GENERAL DE IMPUESTOS INTERNOS	IR-2
DECLARACIÓN JURADA ANUAL DEL IMPUESTO SOBRE LA RENTA DE SOCIEDADES		Período: 2021/2

I. DATOS PERSONALES DECLARANTE			
Razón Social: 131273033 Nombre Comercial: BINA GLOBAL FULL SERVICES Código Electrónico:	Nombre(s): BINA GLOBAL FULL SERVICES SRL Razón Social: No v	Apellido(s): Teléfono: 5916699	Tipo Declaración: Normal v

II. DETERMINACIÓN DE LA RENTA NETA IMPONIBLE O PERDIDA FISCAL			
A. INGRESOS (Viene De La Casilla Total De Ingresos, Anexos Estado De Resultados)	= A		290.935.00
B. INGRESOS BRUTOS SUJETOS AL PAGO DE ANTICIPOS (Viene Del Anexo E)	= B		268.855.00
L.- BENEFICIO O PERDIDA NETA ANTES DEL IMPUESTO (Viene Del Anexo B)	= 1		110.471.36
1.- AJUSTES POSITIVOS (Viene del Anexo D)	+ 2	0.00	
2.- EJERCICIO LEY DE INCENTIVOS	- 3		
3.- DIVIDENDOS GANADOS EN OTRAS COMPANIAS	- 4	8.00	
4.- AJUSTES NEGATIVOS (Viene del Anexo G)	- 5	53.000.00	
6.- TOTAL AJUSTES FISCALES (Casillas 2-3-4-5)	= 6		-53.000.00
7.- RENTA NETA IMPONIBLE ANTES DE LA PÉRDIDA Y DE LA LEY No. 392-07 (Casillas 1 + 6)	= 7		57.471.36
8.- PERDIDAS AÑOS ANTERIORES QUE SE COMPENSAN (Viene del total columna (k) del Anexo E)	- 8		0.00
9.- RENTA NETA IMPONIBLE DESPUES DE LA PÉRDIDA Y ANTES DE LA LEY No. 392-07 (Casillas 7 - 8)	= 9		57.471.36
10.- DEDUCCION POR INVERSION (Ley No. 392-07)	- 10		0.00
11.- RENTA NETA IMPONIBLE DESPUES DE LA PÉRDIDA Y DE LA LEY No. 392-07	= 11		57.471.36
III. LIQUIDACIÓN			
12.- IMPUESTO LIQUIDADO (Aplicar 27% A La Casilla 11)	= 12		15.517.27
13.- ANTICIPOS PAGADOS	- 13		
14.- RETENCIONES ENTIDADES DEL ESTADO (Viene del Formulario de Brutos 823)	- 14		
15.- CRÉDITO POR INVERSIÓN (Art. 38 de la Ley 308-10)	- 15		
16.- CRÉDITO POR EMPRESA RENOVABLE	- 16		
17.- CRÉDITO RETENCIONES POR INTERES BANCARIOS	- 17		
18.- CRÉDITO POR RETENCIONES DE GANANCIA DE CAPITAL	- 18		
19.- CRÉDITO POR IMPUESTOS PAGADOS EN EL EXTERIOR	- 19		
20.- CRÉDITO FISCAL (Art. 39 de la Ley 100-10) (Ley No. 25.9-12)	- 20		
21.- COMPENSACIONES AUTORIZADAS Y OTROS PAGOS	- 21		
22.- SALDO A FAVOR DEL EJERCICIO ANTERIOR NO COMPENSADO	- 22	8.811.77	
23.- DIFERENCIA A PAGAR (12-13-14-15-16-17-18-19-20-21-22 Si El Resultado Es Positivo)	= 23		8.705.50
24.- SALDO A FAVOR (12-13-14-15-16-17-18-19-20-21-22 Si El Resultado Es Negativo)	= 24		0.00
25.- MORA POR DECLARACIÓN TARDÍA (Aplicar el 10% sobre casilla 23 por el 1er. Mes y 4% progresivo por cada mes o fracción de mes)	+ 25	0.06	
26.- MORA EN BASES DE ANTICIPOS (Sobre el monto mensual de anticipos no pagados)	+ 26		
27.- TOTAL RECARGOS (Casillas 25+26)	= 27		0.06
28.- SANCIONES	+ 28		
29.- INTERES INDEMNIZATORIO POR DECLARACIÓN TARDÍA (Aplicar % sobre casilla 23)	+ 29		0.00
30.- INTERES INDEMNIZATORIO SOBRE ANTICIPOS (Sobre el monto mensual de anticipos no pagados)	+ 30		
31.- TOTAL A PAGAR (23+27+28+29+30)	= 31		8.705.56
32.- SALDO A COMPENSAR EN ACTIVO/ANTICIPO	= 32		0.00
33.- NUEVO SALDO A FAVOR (Casillas 24-27-28-30-32 Si Es Negativa) (Si Es Positivo Valor A Pagar)	= 33		0.00

JURAMENTO

Declaro bajo la fe de juramento, que los datos consignados en la presente declaración son correctos y completos y que no he emitido ni falseado dato alguno que le permita esta contener, siendo todo su contenido la fiel expresión de la verdad.

879E896163CED0281235195E570108#

Amn



Datos de Recepción: 1-31-27303-3/A1/671522970

Fecha Recepción: 2022/06/04

DGII DIRECCION GENERAL DE IMPUESTOS INTERNOS		ANEXO A-1	
BALANCE GENERAL		Período	202112
I. DATOS PERSONALES DECLARANTE			
RUC/Cédula 131273033		Nombre(s) SINI GLOBAL FULL SERVICES SRL	
		Apellido(s)	
I. ACTIVOS		MONTOS	TOTALES
1.- ACTIVOS CORRIENTES			145,000.00
1.1	CASH Y BANCOS	45,812.12	
1.2	CUENTAS POR COBRAR A CLIENTES	99,367.66	
1.3	CUENTAS POR COBRAR A RELACIONADOS		
1.4	OTRAS CUENTAS POR COBRAR		
1.5	INVENTARIO DE MERCANCIAS O PRODUCTOS TERMINADOS	0.00	
1.6	INVENTARIO DE MATERIA PRIMA	0.00	
1.7	INVENTARIO DE PRODUCTOS EN PROCESO	0.00	
1.8	OTROS INVENTARIOS		
1.9	MERCANCIAS EN TRANSITO		
1.10	GASTOS PAGADOS POR ADELANTADO		
1.11	OTROS ACTIVOS CORRIENTES		
1.12	DIVIDENDOS A CUENTA ENTREGADOS EN EL EJERCICIO		
2.- ACTIVOS FIJOS (*)			855,000.00
2.1	EDIFICACIONES (CATEGORIA 1)		
2.2	EDIFICACIONES DE EXPLOTACIONES AGROPECUARIAS (CATEGORIA 1)		
2.3	AUTOMOVILES Y EQUIPOS (CATEGORIA 2)		
2.4	OTROS ACTIVOS FIJOS DEPRECIABLES (CATEGORIA 3)	855,000.00	
2.5	OTROS ACTIVOS FIJOS NO DEPRECIABLES (INCLUYE TERRENOS URBANOS)		
2.6	OTROS ACTIVOS FIJOS NO DEPRECIABLES (INCLUYE TERRENOS RURALES)		
2.7	REVALUACION DE ACTIVOS		
3.- INVERSIONES			0.00
3.1	DEPOSITOS		
3.2	ACCIONES		
3.3	OTRAS INVERSIONES		
4.- OTROS ACTIVOS			0.00
4.1	OTROS ACTIVOS NO AMORTIZABLES		
4.2	IMPUESTO SOBRE LA RENTA DIFERIDO O ANTICIPADO		
4.3	OTROS ACTIVOS AMORTIZABLES		
5.- PROVISIONES PARA RIESGOS Y GASTOS			0.00
5.1	DEPRECIACION ACUMULADA ACTIVOS FIJOS (CATEGORIA 1)		
5.2	DEPRECIACION ACUMULADA ACTIVOS FIJOS EDIFICACIONES AGROPECUARIAS (CATEGORIA 1)		
5.3	DEPRECIACION ACUMULADA ACTIVOS FIJOS (CATEGORIA 2)		
5.4	DEPRECIACION ACUMULADA ACTIVOS FIJOS (CATEGORIA 3)		
5.5	PROV. PARA CUENTAS INCOBRABLES		
5.6	PROVISION DE INVENTARIO		
5.7	OTRAS PROVISIONES		
6.- TOTAL ACTIVOS			1,000,000.00
II. PASIVOS Y PATRIMONIO			
7.- ACREEDORES A CORTO PLAZO			15,428.00
7.1	PRESTAMOS		
7.2	CUENTAS POR PAGAR		
7.3	IMPUESTOS POR PAGAR	15,428.00	
7.4	OTRAS CUENTAS POR PAGAR		
7.5	COBROS ANTICIPADOS		
7.6	APORTES PARA FUTURA CAPITALIZACION		
8.- ACREEDORES A LARGO PLAZO			776,242.54
8.1	PRESTAMOS HIPOTECARIOS		
8.2	PRESTAMOS COMERCIALES CON INSTITUCIONES FINANCIERAS LOCALES		
8.3	PRESTAMOS COMERCIALES CON INSTITUCIONES FINANCIERAS DEL EXTERIOR		
8.4	PRESTAMOS CON ENTIDADES RELACIONADAS LOCALES		
8.5	PRESTAMOS CON ENTIDADES RELACIONADAS DEL EXTERIOR		
8.6	PRESTAMOS CON ENTIDADES ACOGIDAS A REGIMENES ESPECIALES		
8.7	PRESTAMOS CON ORGANISMOS INTERNACIONALES		
8.8	PRESTAMOS CON ACCIONISTAS	776,242.54	
9.- OTROS PASIVOS			
10.- PATRIMONIO			208,329.46
10.1	CAPITAL SUSCRITO Y PAGADO	100,000.00	
10.2	RESERVA LEGAL		
10.3	RESERVA REVALUACION DE ACTIVOS		
10.4	BENEFICIOS (PERDIDAS) DE EJERCICIOS ANTERIORES	5,141.89	
10.5	BENEFICIO (PERDIDA) DEL EJERCICIO ACTUAL	110,471.38	
10.6	OTRAS RESERVAS		
11.- TOTAL PASIVOS Y PATRIMONIO			1,000,000.00



Handwritten signature or initials.

FBA45DF11AB1744930014508C82F4EC16

Datos de Recepción: 1-31-27303-3/B1/671522977

Fecha Recepción: 2022/06/04

 DIRECCION GENERAL DE IMPUESTOS INTERNOS		ANEXO B-1	
ESTADO DE RESULTADOS		Periodo	202112
I. DATOS PERSONALES DECLARANTE			
RN/Cédula: 13127303	Nombre(s): BINA GLOBAL FULL SERVICES SRL	Apellido(s):	
I. INGRESOS		MONTOS	TOTALES
1. INGRESOS DE OPERACIONES NETOS			280.935.00
1.1 INGRESOS VENTAS LOCALES		280.935.00	
1.2 INGRESOS EXPORTACIONES			
1.3 REVOLUCIONES S/VENTA (-)			
1.4 DESCUENTO S/VENTA (-)			
1.5 OTROS INGRESOS			0.00
2. INGRESOS FINANCIEROS			0.00
2.1 INTERESES PERCIBIDOS POR INVERSIONES FINANCIERAS EN INSTITUCIONES REGULADAS POR LAS AUTORIDADES MONETARIAS			
2.2 INTERESES PERCIBIDOS POR INVERSIONES FINANCIERAS DE INSTITUCIONES NO REGULADAS POR LAS AUTORIDADES MONETARIAS			
2.3 POR DIVIDENDOS			
2.4 INTERESES POR PRESTAMOS CON ENTIDADES RELACIONADAS			
2.5 INTERESES POR PRESTAMOS CON ENTIDADES NO RELACIONADAS			
2.6 OTROS INGRESOS FINANCIEROS			0.00
3. INGRESOS EXTRAORDINARIOS			0.00
3.1 POR VENTAS DE ACTIVOS DEPRECIABLES			
3.2 POR VENTAS DE BIENES DE CAPITAL			
3.3 POR DIFERENCIAS POSITIVAS CAMBIARIAS			
3.4 INGRESOS CORRESPONDIENTES A OTROS EJERCICIOS			
3.5 OTROS INGRESOS EXTRAORDINARIOS			0.00
4. TOTAL			280.935.00
II. COSTOS Y GASTOS DE OPERACIONES			12.080.00
5. COSTO DE VENTA			0.00
6. GASTOS DE PERSONAL			31.383.82
6.1 SUELDOS Y SALARIOS			
6.2 RETRIBUCIONES COMPLEMENTARIAS			
6.3 SEGUROS			
6.4 APORTACIÓN SEGURIDAD SOCIAL			
6.5 APORTE INFOTEP			
6.6 OTROS GASTOS DE PERSONAL			
6.7 ITBIS PAGADO EN PROPORCIONALIDAD			31.383.82
7. GASTOS POR TRABAJOS, SUMINISTROS Y SERVICIOS			31.383.82
7.1 HONORARIOS POR SERVICIOS PROFESIONALES (PERSONAS FISICAS)			
7.2 HONORARIOS POR SERVICIOS PROFESIONALES (PERSONAS MORALES)			
7.3 HONORARIOS POR SERVICIOS DEL EXTERIOR (Ley No. 392-07)			
7.4 HONORARIOS POR SERVICIOS DEL EXTERIOR (PERSONAS FISICAS Y MORALES)			
7.5 SEGURIDAD, MENSAJERIA, TRANSPORTES Y OTROS SERVICIOS (PERSONAS FISICAS)			
7.6 SEGURIDAD, MENSAJERIA, TRANSPORTES Y OTROS SERVICIOS (PERSONAS MORALES)			
7.7 OTROS GASTOS POR TRABAJOS, SUMINISTROS Y SERVICIOS		31.383.82	
7.8 ITBIS PAGADO EN PROPORCIONALIDAD			0.00
8. ARRENDAMIENTOS			127.000.00
8.1 DE BIENES (A PERSONAS FISICAS)			
8.2 DE BIENES (A PERSONAS MORALES)			
8.3 OTROS ARRENDAMIENTOS			
8.4 ITBIS PAGADO EN PROPORCIONALIDAD			127.000.00
9. GASTOS DE ACTIVOS FIJOS			0.00
9.1 DEPRECIACION DE ACTIVOS FIJOS (CATEGORIA 1)			
9.2 DEPRECIACION DE ACTIVOS FIJOS (CATEGORIA 2)			
9.3 DEPRECIACION DE ACTIVOS FIJOS (CATEGORIA 3)			
9.4 REPARACIONES DE ACTIVOS FIJOS (CATEGORIA 1)			
9.5 REPARACIONES DE ACTIVOS FIJOS (CATEGORIA 2 Y 3)		127.000.00	
9.6 MANTENIMIENTO DE LOS ACTIVOS FIJOS			
9.7 AMORTIZACIÓN BIENES INTANGIBLES			
9.8 AMORTIZACIÓN MEJoras EN PROPIEDADES ARRENDADAS			
9.9 ITBIS PAGADO EN PROPORCIONALIDAD			0.00
10. GASTOS DE REPRESENTACIÓN			0.00
10.1 RELACIONES PUBLICAS			
10.2 PUBLICIDAD			
10.3 VIAJES			
10.4 DONACIONES			
10.5 DONACIONES A PROINDUSTRIA (Ley No. 392-07)			
10.6 OTROS GASTOS DE REPRESENTACION			
10.7 PROMOCIONES			
10.8 ITBIS PAGADO EN PROPORCIONALIDAD			0.00
11. OTRAS DEDUCCIONES ADMITIDAS			0.00
11.1 PRIMAS DE SEGUROS			
11.2 CUOTAS Y OTRAS CONTRIBUCIONES			
11.3 DESTRUCCION DE INVENTARIO AUTORIZADO POR DGII			0.00
12. GASTOS FINANCIEROS			



Handwritten signature/initials

12.1 POR PRÉSTAMOS CON INSTITUCIONES FINANCIERAS LOCALES		
12.2 POR PRÉSTAMOS CON ENTIDADES DEL EXTERIOR		
12.3 POR PRÉSTAMOS CON ENTIDADES RELACIONADAS LOCALES		
12.4 POR PRÉSTAMOS CON ENTIDADES RELACIONADAS DEL EXTERIOR		
12.5 POR PRÉSTAMOS CON PERSONAS FÍSICAS		
12.6 POR PRÉSTAMOS CON PERSONAS FÍSICAS RELACIONADAS LOCALES		
12.7 POR PRÉSTAMOS CON PERSONAS FÍSICAS RELACIONADAS EN EL EXTERIOR		
12.8 POR RETENCIÓN DE IMPUESTO A LA EMISIÓN DE CHEQUES Y PAGOS POR TRANSFERENCIAS ELECTRONICAS (0015)		
12.9 POR PRÉSTAMOS CON ENTIDADES ACOGIDAS A RÉGIMENES ESPECIALES		
12.10 OTROS GASTOS FINANCIEROS		0.00
13. GASTOS EXTRAORDINARIOS		
13.1 POR PÉRDIDAS EN VENTAS DE ACTIVOS DEPRECIABLES		
13.2 POR PÉRDIDAS EN VENTAS DE BIENES DE CAPITAL		
13.3 PÉRDIDAS POR CUENTAS INCOBRABLES		
13.4 PROVISIÓN CUENTAS INCOBRABLES		
13.5 POR DIFERENCIAS NEGATIVAS CAMBIARIAS		
13.6 OTROS GASTOS EXTRAORDINARIOS		
13.7 PROVISIÓN DE INVENTARIO		
13.8 OTRAS PROVISIONES		110,471.38
14. BENEFICIO (PÉRDIDA) DEL EJERC. ANTES DE IMP. SOBRE LA RENTA		280,035.00
15. TOTAL		

6C3B2E25335CF9B448EDF75A7F4377338



Amw

Datos de Recepción: 1-31-27303-3/D/671522964

Fecha Recepción: 2022/06/04

DGII	DIRECCION GENERAL DE IMPUESTOS INTERNOS	ANEXO D
DATOS INFORMATIVOS		Período: 202112
I. DATOS PERSONALES DECLARANTE		
RUC/Cédula: 10127303		Apellido(s):
Nombre(s): SINAI GLOBAL FULL SERVICES SRL		
II. EMPRESA		
1. No. DE FUNCIONARIOS	3. SUELDO PROMEDIO ANUAL RDS	
2. No. DE EMPLEADOS	4. SUELDO PROMEDIO ANUAL	
II. LOCAL		
5. SUPERFICIE TOTAL (M2)	6. No. DE LOCALES PROPIOS	
7. No. ESTABLECIMIENTOS	8. IMPORTE ANUAL ALQUILER RDS	
III. DETERMINACION DE DEPRECIACION DE ACTIVO FIJO		
A) DE USO PROPIO	Categoría 2	Categoría 3
9. Balance Inicial (Viene casilla 16 del formulario "D" año anterior)		
10. Ajuste fiscal (Ver D-2)	0.00	0.00
11. Adiciones imponibles (50% de las adiciones)		850.000.00
12. Retiros		
13. Base Ajustada por Inflación (Casillas 9+10+(11-12))	0.00	850.000.00
14. Depreciación	0.00	127.500.00
15. Adición no depreciada (50% de las adiciones del período)		
16. Costo fiscal al final del período (Casillas 13-14+15)	0.00	722.500.00
B) EN ARRENDAMIENTO		
17. Balance Inicial (Viene de la casilla 24 formulario "D" año anterior)		
18. Ajuste fiscal (Ver formulario D-2)		
19. Adiciones imponibles (50% de las adiciones)		
20. Retiros		
21. Base Ajustada por Inflación (Casillas 17+18+19-20)	0.00	0.00
22. Depreciación	0.00	0.00
23. Adición no depreciada (50% de las adiciones del año)		
24. Total Costo fiscal al final del período (Casillas 21-22 +23)	0.00	0.00
C) ACTIVOS ADQUIRIDOS AMPARADOS POR LA LEY No. 392-07		
25. Balance Inicial (Viene de la casilla 32 formulario "D" año anterior)		
26. Ajuste fiscal (Ver formulario D-2)		
27. Adiciones imponibles (50% de las adiciones)		
28. Retiros		
29. Base Ajustada por Inflación (Casillas 25+26+27-28)	0.00	0.00
30. Depreciación	0.00	0.00
31. Adición no depreciada (50% de las adiciones del año)	0.00	0.00
32. Total Costo fiscal al final del período (Casillas 29-30+31)	0.00	0.00
33. Total Costo Fiscal (Casillas 16+24+32)	0.00	722.500.00
Tipo de Inventario (1=Periódico, 2=Perpetuo, 3=Otro)		
IV. COSTO DE VENTA		
34. Inventario Inicial		12.080.00
35. Compras Locales del Ejercicio		
36. Compras en el Exterior del Ejercicio		
37. FOMR Devuelto al Costo		
38. Inventario Final		12.080.00
39. Costo de Venta		
V. COSTO VENTA (MANUFACTURA)		
40. Inventario Inicial Materia Prima		
41. Inventario Inicial Productos en Proceso		
42. Compras Materia Prima Local		
43. Compras Materia Prima Exterior		
44. Sueldos y Salarios		
45. Depreciación		
46. Otros Gastos Indirectos		
47. Inventario Final Materia Prima		
48. Inventario Final Productos en Proceso		0.00
49. Costos de Producción		
50. Inventario Inicial Productos Terminados		
51. Inventario Final Productos Terminados		0.00
52. Costos de Venta		



B2C0E6DF7B6540BF27057643942A8C328

Ann

Datos de Recepción: 1-31-27303-3/D2/671522919

Fecha Recepción: 2022/06/04

<div style="display: flex; justify-content: space-between;"> DGII DIRECCIÓN GENERAL DE IMPUESTOS INTERNOS D2 </div>			
DETERMINACIÓN AJUSTE FISCAL - ANEXO IR2			
Año Fiscal 202112 RUC 131273033 Razón Social SINAI GLOBAL FULL SERVICES SRL			
1. DETERMINACIÓN PATRIMONIO FISCAL	1.- Total Activos (registrados en libros al inicio del ejercicio)		
	2.- Provisiones y Reservas (no admitidas a los fines fiscales)	+	
	3.- Impuesto sobre la Renta Diferido	+	
	4.- Cuentas y efectos por Cobrar (no relacionadas con giro del negocio)	-	
	5.- Costo del Terreno (Valor en Libros)	-	
	6.- Costo de las Acciones (Valor en Libros)	-	
	7.- Costo Edificio (Valor en Libros)	-	
	8.- Costo Construcción en Proceso (Valor en Libros)	-	
	9.- Costo Activo en Construcción (Valor en Libros)	-	
	10.- Costo Activos Fijos Categoría 2 (Valor en Libros)	-	
	11.- Costo Activos Fijos Categoría 3 (Valor en Libros)	-	
	12.- Costos Activos Fijos Categoría 2 (Dados en Arrendamientos, por su Valor en Libros)	-	
	13.- Costos Activos Fijos Categoría 3 (Dados en Arrendamientos, por su Valor en Libros)	-	
	14.- Otros Activos (Valor en Libros)	-	
	15.- Costo Fiscal Categoría 1	+	
	16.- Costo Fiscal Categoría 2	+	
	17.- Costo Fiscal Activo en Construcción	+	
	18.- Costo Fiscal Categoría 3	+	
	19.- Costo Fiscal Categoría 2 (Dados en Arrendamientos)	+	
	20.- Costo Fiscal Categoría 3 (Dados en Arrendamientos)	+	
	21.- Costo Fiscal Terrenos	+	
	22.- Costo Fiscal de las Acciones	+	
	23.- Reevaluación de Activos	-	
	24.- Mejoras en Propiedades Arrendadas	+	
	25.- Costo Fiscal de Otros Activo	+	
	26.- Saldos Activos Fiscales	=	0.00
	2. DISTRIBUCIÓN AJUSTE FISCAL PATRIMONIAL	27.- Total Pasivos (registrados en libros al inicio del ejercicio)	
28.- Impuesto sobre la Renta Diferido		-	
29.- Provisiones y Reservas (no admitidas a los fines fiscales)		-	
30.- Otros Pasivos		-	
31.- Saldo de los Pasivos		=	0.00
32.- Patrimonio Fiscal (casilla 26-31)		=	0.00
33.- Saldo Fiscal de los Activos no monetarios (Traer Monto Casilla 49)		=	0.00
34.- Base Ajuste por Inflación (Valor menor de las casillas 32 y 33)		=	0.00
35.- Ajuste Fiscal Patrimonial (porcentaje ajustado) 28.74%		=	
36.- Activos no Monetarios (valor fiscal)		Monto	%
37.- Inventario		0.00	
38.- Activos Categoría 1 (Viene de la casilla 15)		0.00	
39.- Activos Categoría 2 (Viene de la casilla 16)		0.00	
40.- Activos Categoría 3 (Viene de la casilla 18)		0.00	
41.- Costo Fiscal Categoría 2 (Dados en Arrendamientos) (Viene de la casilla 10)		0.00	
42.- Costo Fiscal Categoría 3 (Dados en Arrendamientos) (viene de la casilla 20)		0.00	
43.- Costo Fiscal de los Terrenos (Viene de la casilla 21)		0.00	
44.- Costo Fiscal Mejoras en Propiedad Arrendadas (Viene de la casilla 24)		0.00	
45.- Costo Construcción en Proceso (Viene de la casilla 8)		0.00	
46.- Activos en Construcción (Viene de la casilla 17)		0.00	
47.- Inversiones en Acciones (Viene de la casilla 22)		0.00	
48.- Costo Fiscal Otros Activos no monetarios (Viene de la casilla 25)		0.00	
49.- Total Activos no monetarios		0.00	0.00

DC578D8B35807DFC3E5330828A264A954

Handwritten signature



Código de Retención: 1-31-27303-2/E/671523001

DGH	DIRECCION GENERAL DE IMPUESTOS INTERNOS	ANEXO E
	DATOS COMPLEMENTARIOS	
1. DATOS PERSONALES DEL DECLARANTE		
Nombre: SEBASTIÁN FUEL SERVICIOS SRL RUC: 200000000		

A. PERDIDAS DE AÑOS ANTERIORES

1) Año de la Perda	2) Perda al Inicio del Período	3) Ingresos de Ingresos (%)	4) Comisión Anual por Retención (Caudal B + C)	4) Perda Ajustada por Retención (Caudal B + C)	7) Perda por Compensar	8) Perda a Compensar (Caudal E/F)	9) Saldo Neto (Ingresos menos de la Perda) (Caudal G + H)	10) % de la Saldo Neto Ingresos
				0.00		0.00		
				0.00		0.00		
				0.00		0.00		
				0.00		0.00		
				0.00		0.00		
TOTAL			0.00	0.00		0.00		

B. DISTRIBUCIÓN DE LOS BENEFICIOS

Beneficiario	Porcentaje (%)
TOTAL	

C. SALDO DE PERDIDAS DE CAPITAL

Saldo de Perdas de Capital	
Saldo de Perdas de Capital	
TOTAL	

D. INGRESOS BRUTOS SUJETOS AL PAGO DE ANTICIPOS

Ingresos Brutos	
Ingresos Brutos	
TOTAL	

6276137446428C32047CX28864378



Amv

Fecha de Recepción: 1-31-27303-3/G/671523017

Fecha Recepción: 2022/06/04

DGII	DIRECCION GENERAL DE IMPUESTOS INTERNOS	ANEXO G
AJUSTES FISCALES		Período 202112
I. DATOS PERSONALES DECLARANTE		
RNC/Cédula: 13127303		Apellido(s):
Nombre(s): SINAI GLOBAL FULL SERVICES SRL		

I. DETALLE DE LOS AJUSTES	MONTOS	TOTALES
I.- POSITIVOS		0.00
1.1 IMPUESTOS NO DEDUCIBLES		
1.2 EXCESO EN DEPRECIACION		
1.3 AJUSTES POR FISCALIZACION DE EJERCICIOS ANTERIORES		
1.4 EXCESO PROVISION CUENTAS INCOBRABLES		
1.5 EXCESO DONACIONES A INSTITUCIONES DE BIEN PUBLICO		
1.6 PERDIDA DE CAPITAL NO COMPENSABLE DEL EJERCICIO		
1.7 DIFERENCIA CAMBIARIA		
1.8 AJUSTES POSITIVOS POR REEMBOLSOS (Ley 392-07 y Norma 2-08)		
1.9 ARBITRES DE PRECIOS DE TRANSFERENCIA		
1.10 GASTOS INTERESES NO DEDUCIBLES		
1.11 OTROS GASTOS NO ADMITIDOS		
1.12 AJUSTES DE INVENTARIOS		
1.13 GASTOS SIN COMPROBANTES CON VALOR FISCAL		
1.14 IMPUESTOS SOBRE LA RENTA DIFERIDO		
1.15 PROVISIONES NO ADMITIDAS		
1.16 PASIVO NO SUSTENTADO		
1.17 OTROS AJUSTES		53,000.00
2.- NEGATIVOS		
2.1 DEFICIENCIA EN DEPRECIACION	53,000.00	
2.2 AJUSTES DE INVENTARIO (Viene de la casilla 37 del Anexo D2)	0.00	
2.3 DIFERENCIA CAMBIARIA		
2.4 OTROS AJUSTES		
II.- DISTRIBUCION DE LOS AJUSTES	AJUSTES POSITIVOS	AJUSTES NEGATIVOS
3.- TOTALES	0.00	53,000.00
3.1 INGRESOS DE OPERACIONES NETOS		53,000.00
3.2 INGRESOS FINANCIEROS		
3.3 INGRESOS EXTRAORDINARIOS		
3.4 OTROS INGRESOS		
3.5 COSTO DE VENTA		
3.6 GASTOS DE PERSONAL		
3.7 GASTOS POR TRABAJOS, SUMINISTROS Y SERVICIOS		
3.8 ARRENDAMIENTOS		
3.9 GASTOS DE ALTIIVOS FIJOS		
3.10 GASTOS DE REPRESENTACION		
3.11 GASTOS FINANCIEROS		
3.12 GASTOS EXTRAORDINARIOS		
3.13 OTROS GASTOS		

854C17B5BF205E3F71080E89548F338C5



Amn

Datos de Recepción: 1-31-27303-3/H1/671523006

Fecha Recepción: 2022/06/04

DGII

DIRECCIÓN GENERAL DE IMPUESTOS INTERNOS

IDENTIFICACIÓN DEL BENEFICIARIO FINAL Y ACTUALIZACIÓN DE DATOS - ANEXO IR2

ANEXO H-1

Período: 202112
RNC: 131273033

Razón Social: SINAI GLOBAL FULL SERVICES SRL

En caso de no tener cambios en los datos registrados de la Sociedad, complete el cuadro "Actualización de Datos sin Cambios" que se encuentra en el Anexo H-2.

DATOS DE CONTACTO DE LA SOCIEDAD O ENTIDAD

TELEFONO 1: TELEFONO 2: CORREO ELECTRONICO:
DIRECCION
A CALLE NO. Ed/APTO/LOCAL
SECTOR MUNICIPIO PROVINCIA
REFERENCIA

PARTICIPACIÓN DE LOS ACCIONISTAS DE LA SOCIEDAD O ENTIDAD

B	CEDULA/ PASAPORTE/ IDENTIFICACION TRIBUTARIA (del país de residencia fiscal)	NOMBRE O RAZON SOCIAL	DOMICILIO EN SU PAÍS DE RESIDENCIA FISCAL (Calle, no., ed./apto/local, sector, municipio, provincia)	PARTICIPACIÓN ACCIONARIA %	CARGO EN EL CONSEJO
1					
2					
3					
4					
5					
6					
7					
8					
9					
10					
11					
12					
13					
14					
15					
16					
17					
18					
19					
20					
21					
22					
23					
24					
25					
26					
27					

BENEFICIARIO(S) FINAL(ES) POR CONTROL ACCIONARIO

Identifique las personas físicas que tienen una participación en la persona jurídica declarante igual o mayor al 20%. En caso de que exista una cadena de titularidad, se debe identificar la(s) persona(s) física(s) final(es) que tenga una participación directa o indirectamente igual o mayor al 20% de participación en la entidad declarante.

C	CEDULA/ PASAPORTE/ IDENTIFICACION TRIBUTARIA (del país de residencia fiscal)	NOMBRE	NACIONALIDAD	DOMICILIO EN SU PAÍS DE RESIDENCIA FISCAL (calle, no., estado o provincia, país)	TELÉFONO	PARTICIPACIÓN ACCIONARIA %
1						
2						
3						
4						
5						
6						
7						
8						
9						
10						
11						
12						
13						
14						
15						
16						
17						
18						
19						
20						
21						
22						
23						
24						
25						
26						
27						



Amr

18
29
11

8D236124CE1E898BE1A21E12AC8A9F166



Amw

Datos de Recepción: 1-31-27303-3/42/671523011

Fecha Recepción: 2022/06/04

DGII		DIRECCIÓN GENERAL DE IMPUESTOS INTERNOS			ANEXO H-2	
IDENTIFICACIÓN DEL BENEFICIARIO FINAL Y ACTUALIZACIÓN DE DATOS - ANEXO H-2						
Nombre: 00019 RUC: 12727000 Nombre Social: SPHIGLOBAL FULL SERVICES SRL BENEFICIARIO(S) FINAL(ES) POR CONTROL EFECTIVO Identifique la(s) persona(s) física(s) final(es) que en período de pagar directa o indirectamente una participación menor al 25% en la sociedad o a través de una cadena de control ejerce el control efectivo de la sociedad o entidad jurídica (R.030000)						
1	CEDULA/ PASAPORTE/ IDENTIFICACION TRIBUTARIA <small>(del país de residencia fiscal)</small>	NOMBRE	NACIONALIDAD	DOMICILIO EN SU PAIS DE RESIDENCIA FISCAL <small>(Calle, no., cd./agto./local, sector, municipal, provincia)</small>	TELEFONO	PARTICIPACION ACCIONARIA %
2	NOMBRE DE LA ACTIVIDAD ECONOMICA		ACTIVIDAD ECONOMICA DESCRIPCION DE LA ACTIVIDAD ECONOMICA			
3	NOMBRE COMERCIAL	CORREO ELECTRONICO	SUCURSALES TELEFONO	DIRECCION <small>(Calle, no., cd./agto./local, sector, municipal, provincia)</small>		
ACTUALIZACION DE DATOS SIN CAMBIOS						
Para el caso de sociedades que no hayan sufrido ninguno de los cambios de este Anexo deberá dar fe de un año, desde su última declaración, sobre haberse mantenido la información de la Declaración Jurada en: Al Fecha						

81C0F0A88AC728418427ED631E8E781A8



ANN

Datos de Recepción: 1-31-27303-3/J/671523018

Fecha Recepción: 2022/06/04

DGII	DIRECCION GENERAL DE IMPUESTOS INTERNOS	ANEXO J
DATOS INFORMATIVOS		Periodo: 202112
I. DATOS PERSONALES DECLARANTE		
RNC/Cédula: 13127303	Nombre(s): SINAI GLOBAL FULL SERVICES SRL	Apellido(s):

I. RESUMEN POR TIPO DE OPERACIONES Y POR TIPOS DE COMPROBANTES FISCALES		
	CANTIDAD	MONTO
1.- FORMATO DE ENVÍO 607/LIBRO DE VENTA		
1.1 COMPROBANTE VALIDO PARA CREDITO FISCAL		
1.2 COMPROBANTE CONSUMIDOR FINAL		
1.3 COMPROBANTES NOTA DE DEBITO		
1.4 COMPROBANTES NOTA DE CREDITO (-)		
1.5 COMPROBANTE REGISTRO UNICO DE INGRESOS		
1.6 COMPROBANTE REGISTRO REGIMENES ESPECIALES		
1.7 COMPROBANTES GUBERNAMENTALES		
1.8 OTRAS OPERACIONES QUE NO REQUIEREN COMPROBANTES		
1.9 TOTAL MONTOS DE OPERACIONES POR INGRESOS (Casillas 1.1+1.2+1.3-1.4+1.5+1.6+1.7+1.8)		0.00
2.- FORMATO DE ENVÍO 606		
2.1 COMPROBANTE VALIDO PARA CREDITO FISCAL		
2.2 COMPROBANTES NOTA DE DEBITO		
2.3 COMPROBANTES NOTA DE CREDITO (-)		
2.4 COMPROBANTES GUBERNAMENTALES		
2.5 COMPROBANTE REGISTRO REGIMENES ESPECIALES		
2.6 TOTAL MONTOS DE GASTOS SUSTENTADOS CON COMPROBANTES (Casillas 2.1+2.2-2.3+2.4+2.5)		0.00
2.7 COMPROBANTES PAGO A PROVEEDORES INFORMALES		
2.8 COMPROBANTES GASTOS MENORES		
2.9 TOTAL MONTOS DE OPERACIONES DE GASTOS (Sumar Casillas 2.7+2.8)		0.00

C01AFOAG172083C883CBFD739015C7789



Amv



4-01-51707-8

CERTIFICACION No. 2627934

A QUIEN PUEDA INTERESAR

Por medio de la presente hacemos constar que en los registros de la Tesorería de la Seguridad Social, la empresa **SINAI GLOBAL FULL SERVICES SRL** con RNC/Cédula **1-31-27303-3**, a la fecha no presenta balance con atrasos en los pagos de los aportes a la Seguridad Social.

La presente certificación no significa necesariamente que **SINAI GLOBAL FULL SERVICES SRL** haya realizado sus pagos en los plazos que establece la Ley 87-01, ni constituye un juicio de valor sobre la veracidad de las declaraciones hechas por este empleador a la Tesorería de la Seguridad Social, ni le exime de cualquier verificación posterior.

Esta certificación no requiere firma ni sello, tiene una vigencia de 30 días a partir de la fecha y se expide totalmente gratis sin costo alguno a solicitud de la parte interesada.

Dado en la ciudad de Santo Domingo, República Dominicana, a los 19 días del mes de Agosto del año 2022.

Para verificar la autenticidad de esta certificación dirijase a la siguiente dirección:
<https://suir.gob.do/sys/VerificarCertificacion.aspx>

Datos de verificación:

- Código de firma digital: **2627934-A2945270-52022**
- Pin: **7648**

NO HAY NADA ESCRITO DEBAJO DE ESTA LINEA



Ann

LIC. ALBERTO AGRAMONTE F.
CONTADOR PÚBLICO AUTORIZADO
SANTO DOMINGO D. N.



Santo Domingo, D. N.
17 diciembre 2021

Señor
SINAI GLOBAL FULL SERVICES SRL
Ciudad.-

Hemos examinado el Balance General de **SINAI GLOBAL FULL SERVICES, SRL.** al 30 de septiembre del 2020 el Estado de resultado y Flujo de Efectivo, del 1ro de octubre 2019 al 30 de septiembre del 2020.-Estos Estados Financieros fueron elaborados por documentación e informaciones suministradas por **SINAI GLOBAL FULL SERVICES, SRL** - Nuestra responsabilidad es expresar una opinión sobre estos Estados Financieros en nuestras auditorías.

Efectuamos nuestra auditoría de estos Estados Financieros de acuerdo con normas de auditoría de aceptación general, los cuales requieren que planeemos y ejecutemos la auditoría para obtener seguridad razonable acerca de si los Estados Financieros están libres de errores materiales. Una auditoría incluye el examen, sobre bases selectivas de la evidencia que respalda los montos y revelaciones de los Estados Financieros, una apreciación de los principios de contabilidad utilizados y de las principales estimaciones hechas, y una evaluación de la presentación global de los Estados Financieros. Consideramos que nuestras auditorías proporcionan una base razonable para la opinión expresada.

En nuestra opinión, los Estados Financieros que se acompañan, auditados por nosotros, presentan razonablemente en todos sus aspectos importantes, la posición financiera de **SINAI GLOBAL FULL SERVICES, SRL** al 30 de septiembre del 2020 y los resultados de sus operaciones del año terminado en esa fecha de conformidad con los principios de contabilidad generalmente aceptados.

Muy atentamente

LIC. ALBERTO AGRAMONTE FIGUERO.
Contador Público Autorizado



Amw

SINAI GLOBAL FULL SERVICES, SRL
Estados Financieros
Del 1ro. de Octubre 2019 al 30 de Septiembre 2020
(Valores RD\$)



Ann





SINAI GLOBAL FULL SERVICES, SRL

Estados Financieros

**Del 1ro. de Octubre 2019 al 30 de Septiembre 2020
(Valores RD\$)**

ACTIVOS CORRIENTES:	Notas		4,341,811.45
Efectivo en Caja y Bancos		225,900.22	
Cuentas por Cobrar Clientes	2	2,959,932.17	
Inventarios	3	1,155,979.06	
Total Activos Corriente			
Propiedad, Planta y Equipos	4		407,874.25
Total Activos Fijos		407,874.25	
ACTIVOS DIFERIDOS			737,376.15
Total Activos Diferidos	5	<u>737,376.15</u>	
TOTAL ACTIVOS			<u>5,487,061.85</u>
PASIVOS Y CAPITAL			
PASIVOS CORRIENTE:	6		555,733.97
Cuentas por Pagar		238,100.87	
Impuestos/Renta	7	317,633.10	
Total Pasivos Corriente			
CAPITAL:	8		<u>4,931,327.88</u>
Capital Suscrito y Pagado		100,000.00	
Aportes Futura Capitalizacion		734,959.68	
Beneficios (Perdida) del Ejercicio Anterior		1,548,184.10	
Utilidad (Perdida) del Periodo		<u>2,548,184.10</u>	
TOTAL CAPITAL			
TOTAL PASIVOS Y CAPITAL			<u>5,487,061.85</u>



Amv

**SINAI GLOBAL
FULL
SERVICES, SRL**
Estado de Resultado
Del 1ro. de Octubre 2019 al 30 de Septiembre 2020
(Valores RD\$)

Ingresos	NOTAS		6,683,087.50
Ventas de Provisiones		6,683,087.50	
Costos			3,212,396.42
Costos de Ventas		3,212,396.42	
UTILIDAD BRUTA			3,470,691.08
Gastos Generales y Administrativos			922,506.98
Gastos del Personal	9	327,691.79	
Gastos Administrativos	10	549,779.85	
Gastos Financieros	11	45,035.34	
UTILIDAD ANTES DE IMPUESTOS			2,548,184.10
Determinacion de Impuestos 27%			
UTILIDAD (PERDIDA) DESPUES DEL ISR			



Amn



SINAI GLOBAL FULL SERVICES, SRL
Notas A Los Estados Financieros
Del 1ro. de Octubre 2019 al 30 de Septiembre 2020
(Valores RD\$)

N-2	Efectivo en Caja y Bancos		3,185,832.39
	Banco de Reservas	225,900.22	
	Cuentas cobrar Cliente	2,959,932.17	
N-3	Inventario		1,155,979.06
	Material varios	1,155,979.06	
N-4	Activos Fijos		407,874.25
	Maquinarias y Equipos Categoria III	252,393.87	
	Otros Activos Categoria III	155,480.38	
	Depreciacion Acumulada Categoria III	-	
N-5	Activos Diferidos		737,376.15
	Anticipos pagados	442,376.15	
	Retencion 5% Estado	295,000.00	



Handwritten signature in blue ink.

SINAI GLOBAL FULL SERVICES, SRL
Notas A Los Estados Financieros
Del 1ro. de Octubre 2019 al 30 de Septiembre 2020
(Valores RD\$)

N-6	Documentos y Cuentas por Pagar		238,100.87
	Cuentas por Pagar Accionistas	<u>238,100.87</u>	
N-7	Retenciones y Acumulaciones por Pagar		317,633.10
	Impuestos/Renta	275,121.00	
	TSS	42,512.10	
N-8	Cuentas de Capital		
	Capital Suscrito y Pagado	100,000.00	
	Beneficios (Perdida) del Ejercicio Anterior	1,548,184.10	
	Utilidad (Perdida) del Periodo	<u>2,548,184.10</u>	
			<u>4,196,368.20</u>



ANN



SINAI GLOBAL FULL SERVICES SRL
Notas A Los Estados Financieros
Del 1ro. de Octubre 2019 al 30 de Septiembre 2020
(Valores RD\$)

N-9 Gastos del Personal		327,691.79
Sueldos y Salarios	203,678.40	
Aporte Seguridad Social	74,169.98	
Seguro	29,126.91	
Infomep	2,338.79	
Otros Gastos de Personal	18,177.71	
N-10 Gastos Administrativos		549,779.85
Papeleria y Utiles de Oficina	39,412.32	
Combustibles y Lubricantes	88,576.12	
DIETAS Y TRANSPORTE	26,411.12	
GASTOS DEL PERSONAL	115,812.13	
AGUA	38,546.12	
ELECTRICIDAD	121,415.99	
GASTOS VARIOS	18,169.38	
GASTOS DE REPRESENTACION	86,152.03	
Gastos de Activo Fijos II y III	15,284.64	
N-11 Gastos Financieros		45,035.34
Cargos Bancarios	18,014.14	
Cargos del 0.15%	27,021.20	

Amor





SINAI GLOBAL FULL SERVICES, SRL
Notas A Los Estados Financieros
Del 1ro. de Octubre 2019 al 30 de Septiembre 2020
(Valores RD\$)

N-12 Costo de Ventas
Compras de Provisiones

3,212,396.42

3,212,396.42



AWH



SINAI GLOBAL FULL SERVICES, SRL
Notas A Los Estados Financieros
Del 1ro. de Octubre 2019 al 30 de Septiembre 2020
(Valores RD\$)

N-13 INGRESOS
Ventas Generales

6,683,087.50

6,683,087.50



And

LIC. ALBERTO AGRAMONTE F.
CONTADOR PÚBLICO AUTORIZADO
SANTO DOMINGO D. N.

Santo Domingo, D. N.
17 diciembre 2021



Señor
SINAI GLOBAL FULL SERVICES, SRL.
Ciudad.-

Hemos examinado el Balance General de **SINAI GLOBAL FULL SERVICES, SRL.** al 30 de septiembre del 2021 el Estado de resultado y Flujo de Efectivo, del 1ro de octubre 2020 al 30 de septiembre del 2021.-Estos Estados Financieros fueron elaborados por documentación e informaciones suministradas por **SINAI GLOBAL FULL SERVICES, SRL.** - Nuestra responsabilidad es expresar una opinión sobre estos Estados Financieros en nuestras auditorías.

Efectuamos nuestra auditoría de estos Estados Financieros de acuerdo con normas de auditoría de aceptación general, los cuales requieren que planeemos y ejecutemos la auditoría para obtener seguridad razonable acerca de si los Estados Financieros están libres de errores materiales. Una auditoría incluye el examen, sobre bases selectivas de la evidencia que respalda los montos y revelaciones de los Estados Financieros, una apreciación de los principios de contabilidad utilizados y de las principales estimaciones hechas, y una evaluación de la presentación global de los Estados Financieros. Consideramos que nuestras auditorías proporcionan una base razonable para la opinión expresada.

En nuestra opinión, los Estados Financieros que se acompañan, auditados por nosotros, presentan razonablemente en todos sus aspectos importantes, la posición financiera de **SINAI GLOBAL FULL SERVICES, SRL** al 30 de septiembre del 2021 y los resultados de sus operaciones del año terminado en esa fecha de conformidad con los principios de contabilidad generalmente aceptados.

Muy atentamente

LIC. ALBERTO AGRAMONTE FIGUERO.
Contador Público Autorizado



Amw

SINAI GLOBAL FULL SERVICES, SRL
Estados Financieros
AL 30 SEPTIEMBRE 2021
(Valores RD\$)



ANN



**SINAI GLOBAL FULL
SERVICES, SRL**

Estados Financieros

Del 1ro. de Octubre 2020 al 30 de Septiembre 2021

(Valores RD\$)



ACTIVOS CORRIENTES:	Notas		5,646,301.45
Efectivo en Caja y Bancos		325,900.22	
Cuentas por Cobrar Clientes	2	2,544,120.05	
Cuentas por Cobrar Relacionado		356,759.89	
Inventarios	3	2,419,521.29	
Total Activos Corriente			
Propiedad, Planta y Equipos	4		823,686.37
Total Activos Fijos		823,686.37	
ACTIVOS DIFERIDOS			940,376.15
Total Activos Diferidos	5	<u>940,376.15</u>	
TOTAL ACTIVOS			<u>7,410,363.97</u>
PASIVOS Y CAPITAL			
PASIVOS CORRIENTE:	6		750,159.09
Cuentas por Pagar		383,525.99	
Impuestos/Renta	7	366,633.10	
Total Pasivos Corriente			
CAPITAL:	8		<u>6,660,204.88</u>
Capital Suscrito y Pagado		100,000.00	
Aportes Futura Capitalización		734,959.68	
Beneficios (Perdida) del Ejercicio Anterior		2,548,184.10	
Utilidad (Perdida) del Periodo		<u>3,277,061.10</u>	
TOTAL CAPITAL			
TOTAL PASIVOS Y CAPITAL			<u>7,410,363.97</u>

ANN





**SINAI GLOBAL
FULL
SERVICES, SRL**

Estado de Resultado

**Del 1ro. de Octubre 2020 al 30 de Septiembre 2021
(Valores RD\$)**

Ingresos	NOTAS		8,183,087.50
Ventas de Provisiones		8,183,087.50	
Costos			3,820,519.42
Costos de Ventas		3,820,519.42	
UTILIDAD BRUTA			4,362,568.08
Gastos Generales y Administrativos			1,085,506.98
Gastos del Personal	9	334,691.79	
Gastos Administrativos	10	694,779.85	
Gastos Financieros	11	<u>56,035.34</u>	
UTILIDAD ANTES DE IMPUESTOS			3,277,061.10
Determinación de Impuestos 27%			
UTILIDAD (PERDIDA) DESPUES DEL ISR			

ANDU



SINAI GLOBAL FULL SERVICES, SRL
Notas A Los Estados Financieros
Del 1ro. de Octubre 2020 al 30 de Septiembre 2021
(Valores RD\$)

N-2	Efectivo en Caja y Bancos		<u>3,226,780.16</u>
	Banco de Reservas	325,900.22	
	Cuentas cobrar Cliente	2,544,120.05	
	Cuentas por Cobrar Relacionado	<u>356,759.89</u>	
N-3	Inventario		<u>2,419,521.29</u>
	Material varios	<u>2,419,521.29</u>	
N-4	Activos Fijos		<u>823,686.37</u>
	Maquinarias y Equipos Categoría III	468,205.99	
	Otros Activos Categoría III	355,480.38	
	Depreciación Acumulada Categoría III	<u>-</u>	
N-5	Activos Diferidos		<u>940,376.15</u>
	Anticipos pagados	542,376.15	
	Retención 5% Estado	<u>398,000.00</u>	



Amn

SINAI GLOBAL FULL SERVICES, SRL
Notas A Los Estados Financieros
Del 1ro. De Octubre 2020 al 30 de Septiembre 2021
(Valores RD\$)

N-6	Documentos y Cuentas por Pagar		383,525.99
	Cuentas por Pagar Accionistas	<u>383,525.99</u>	
N-7	Retenciones y Acumulaciones por Pagar		366,633.10
	Impuestos/Renta	325,121.00	
	TSS	41,512.10	
N-8	Cuentas de Capital		
	Capital Suscrito y Pagado	100,000.00	
	Beneficios (Perdida) del Ejercicio Anterior	2,548,184.10	
	Utilidad (Perdida) del Periodo	<u>3,277,061.10</u>	
			<u>5,925,245.20</u>



Asun



SINAI GLOBAL FULL SERVICES, S.R.L.
Notas A Los Estados Financieros
Del 1ro. de Octubre 2020 al 30 de Septiembre 2021
(Valores RD\$)

N-9 Gastos del Personal		334,691.79
Sueldos y Salarios	208,578.40	
Aporte Seguridad Social	75,169.98	
Seguro	29,126.91	
Inlotep	2,338.79	
Otros Gastos de Personal	19,177.71	
N-10 Gastos Administrativos		694,779.85
Papelera y Útiles de Oficina	139,412.32	
Combustibles y Lubricantes	98,576.12	
DIETAS Y TRANSPORTE	56,411.12	
GASTOS DEL PERSONAL	118,812.13	
AGUA	38,546.12	
ELECTRICIDAD	123,415.99	
GASTOS VARIOS	18,169.38	
GASTOS DE REPRESENTACION	86,152.03	
Gastos de Activo Fijos II y III	15,284.64	
N-11 Gastos Financieros		56,038.34
Cargos Bancarios	28,014.14	
Cargos del 0.15%	28,021.20	

ANN





SINAI GLOBAL FULL SERVICES, SRL
Notas A Los Estados Financieros
Del 1ro. de Octubre 2020 al 30 de Septiembre 2021
(Valores RD\$)

N-12 Costo de Ventas		3,820,519.42
Compras de Provisiones	<u>3,820,519.42</u>	

AMN





SINAI GLOBAL FULL SERVICES, SRL
Notas A Los Estados Financieros
Del 1ro. de Octubre 2020 al 30 de Septiembre 2021
(Valores RD\$)

N-13 INGRESOS		\$,183,087.50
Ventas Generales	8,183,087.50	

ANN



CONSTRUCCIONES Y SOLUCIONES QUINTA D' ORO, S. R. L

Santo Domingo, República Dominicana.
19 de agosto de 2022

Señores: AYUNTAMIENTO MUNICIPAL QUISQUEYA
CIUDAD.



Distinguidos Señores:

A solicitud de nuestro cliente **SINAI GLOBAL FULL SERVICES, SRL**, RNC. No. 131-27303-3 y (quienes lo integran), indicamos que la misma mantiene relaciones comerciales con nuestra empresa desde hace 36 meses, manteniéndose siempre apegada a los compromisos asumidos y estableciendo una excelente relación de negocios con nosotros.

Esta certificación se expide a solicitud de la parte interesada, a los diecinueve (19) días del mes de agosto de 2022.

Atentamente



Ing Mildrian Salas
Gerente

Handwritten signature



Grupo Disla-Marte S.R.L.

C/ Anacaona, No. 11, Las Palmas de Herrera, Santo Domingo Oeste.

Tels.: 809-499-9013 / 809-983-4214.

Correo Electrónico: civil331941@hotmail.com

RNC: 1-31-15149-3

Santo Domingo Oeste, Rep. Dom.

15 de agosto de 2022

A: Quien Pueda Interesar

De: Grupo Disla Marte, SRL

Asunto: **Referencia comercial SINAI GLOBAL FULL SERVICES**

Hacemos constar que la empresa SINAI GLOBAL FULL SERVICES, SRL, RNC 131-27303-3, tiene relaciones comerciales con nosotros por más de ocho años. Mostrando siempre una conducta incuestionable a la hora de responder a los compromisos contraídos.

La empresa SINAI GLOBAL FULL SERVICES es cliente nuestro en la adquisición de diferentes materiales de construcción, así como también en el alquiler de equipos para la industria de la construcción.

Pedimos se le brinde las mayores de las consideraciones a la referida empresa, por ser capaz de gozar de nuestro respeto y consideración.

La presente referencia comercial se expida a solicitud de la parte interesada, a los quince (15) días del mes de agosto del año 2022.

Ing. Eddy Disla Marte

Gerente General



Santo Domingo, D.N.
20 de agosto del 2022

MG- 371/2022

Señor(es):
Ayuntamiento Municipal Quisqueya

Distinguidos señores:

A solicitud de la parte interesada y para los fines que correspondan, certificamos que la empresa **Sinaí Global Full Services, SRL**, registrada en nuestra institución número con el RNC 131-27303-3, mantiene relaciones comerciales con nosotros a través del producto descrito a continuación:

Producto	Número	Moneda	Fecha de apertura	Estatus	Balance Disponible a la fecha
Cuenta Corriente	7900004476	DOP	01/07/2015	Activa	RD\$487,743.79

Destacamos que ofrecemos estos datos bajo estricta confidencialidad y sin ninguna responsabilidad de nuestra parte.

Sin otro particular y quedando a su disposición para cualquier información adicional se despide,

Atentamente,

Angiselly Deschamps
Angiselly Deschamps A-3413 -
Oficial de Negocios Persona
Oficina Máximo Gómez (013)



Documentación técnica



AYUNTAMIENTO MUNICIPAL DE QUISQUEYA

No. Expediente

AMBQ-CCC-CP-2022-0003

EXPERIENCIA COMO CONTRATISTA

Fecha: 19/AGOSTO/2022.

Página 1 de 1

Nombre del Oferente: **SINAI GLOBAL FULL SERVICES**

Relación de contratos de naturaleza y magnitud similares realizados durante los últimos seis (10) años.

Título del proyecto/ Tipo de Obra	Valor total de bienes y/o servicios del que ha sido responsable el contratista	Periodo del contrato	Fecha de comienzo	% del Bien y/o Servicio completado	Órgano de contratación y lugar	Titular principal (P) o Subcontratista (S)	Datos de Contacto	¿Certificación definitiva expedida? Si -Aún No (contratos en curso)-No
A) Nacionales								
ADECUACION NUEVO MODELO DE ACTUACION COMERCIAL OFICINA CHARLES DE GAULLE, BANRESERVAS	RD\$1,842,586.37	90 días	20/09/2021	100%	BANRESERVAS	TITULAR	2022	SI
REMEDIACION OFICINA BANRESERVAS DIRECCION TRANSITO TERRESTRE, D.N.	RD\$3,350,673.66	180 días	20/01/2021	100%	BANRESERVAS	TITULAR	2021	SI
CONSTRUCCION RAMPA EN LA ENTRADA AL GIMNASIO DEL CLUB BANRESERVAS	RD\$332,557.02	45 días	20/08/2019	100%	BANRESERVAS	TITULAR	2020	SI
PROYECTO DE 56 APARTAMENTOS 90.00 M2	RD\$8,849,378.10	90 días	04/04/2019	100%	FINMOBDISLA IMPORT SRL	TITULAR	2019	SI
NUEVO ALMACÉN DE REPUESTOS (ESTRUCTURAS METÁLICAS Y HORMIGON ARMADO)	RD\$23,562,895.23	240 días	11/11/2016	100%	KINNOX	TITULAR	2017	SI
B) Internacionales								

Se deben adjuntar para ser consideradas las referencias y los certificados disponibles expedidos por los Órganos de Contratación correspondientes. Estos están ubicados en..... folios adjuntos.

Nombre y Firma: ANDY NOEL NUÑEZ CABRERA





MATERIALES CTO SRL

RNC: 131273033

CERTIFICACION DE RECIBO DE OBRA

Señores: **SINAI GLOBAL FULL SERVICES, SRL**

Ciudad:

Por este medio queremos certificar la culminación y recepción conforme de los trabajos de la reconstrucción y Ampliación del COLEGIO HOLGIN MARTE, acordado por un monto de RD2, 396, 475.22 y cuya culminación fue por el monto de RD6, 328,254.96, según contrato de fecha Catorce (14) del mes de octubre del año dos mil veintiun (2021), suscrito entre los señores Roberto Estrella Núñez Y el Sr. Andy Noel Núñez.

Agradecemos la entrega, empeño y dedicación puesta por el equipo de SINAI GLOBAL FULL SERVICES, SRL de RNC: 131273033, para la culminación de los trabajos en tiempo y calidad según lo acordado. Lo que representa una satisfacción para las partes.

Esta certificación se expide a solicitud de la parte interesada a los 15 de mayo del año 2022.

Deseándole los mayores éxitos en el devenir, queda de ustedes,

Muy respetuosamente,

Roberto Estrella Núñez



ANX



RNC: 131-84577-2

Distrito Nacional, REP. DOM.

26 de mayo de 2022.

A quien pueda interesar:

Por medio de la presente queremos dejar constancia que nuestra empresa contrato los servicios de ingeniera de la empresa SINAI GLOBAL FULL SERVICES, SRL, RNC 131273033; quienes nos han brindado los servicios de ingenieria para la construcción de un hangar de depósito, además del mantenimiento de techos y sistema sanitario y eléctrico desde el año 2017; y con quienes hemos mantenido una relación empresarial de alto nivel y respeto mutuo.

Es por estas razones anteriormente expuestas que nos permitimos hacer la recomendación de los servicios de SINAI GLOBAL FULL SERVICES, SRL a otras empresas.

Esta comunicación se expide a solicitud de la parte interesada, a los veintiseis días del mes de mayo del año 2022.

Atentamente,

Ramón Daniel Abadía
GERENTE



Ann

CONSTRUCTORA ONEPEN, SRL

RNC: 141-84412-1

CERTIFICACION RECEPCION DE OBRA

Sirva la presenta para CERTIFICAR que hemos recibido de manera conforme los trabajos contratados con la empresa SINIA GLOBAL FULL SERVICES, SRL por concepto de realizar los trabajos de adecuación de oficinas de GRUPO DISLA MARTE, SRL en el Ensanche ALAMO, Sto. Dgo. Municipio Sto. Dgo Oeste. Durante el periodo Abril.-Junio 2021, por un monto total de **RD\$689,392.00.**

A través de esta comunicación certificamos nuestra recepción conforme por los trabajos realizados.

La presente CERTIFICACION se expide a solicitud de la parte interesada a los 19 días del mes de julio del año 2021.

Atentamente,

PEDRO ERASMO NIVES GUEN
GERENTE

Constructora Onepen, SRL



Handwritten signature

Handwritten signature



ESTRUCTURA ORGANIZACIONAL

SINAL GLOBAL FULL SERVICES, SRL

RNC: 131-27303-3

Proyecto: Construcción Aceras y Contenes en el Sector INVI 2

Referencia del Proceso: AMDQ-CCC-CP-2022-0001

Ayuntamiento Municipal de Quisqueya



Andy Noel Núñez Cabrera
Gerente General

Ann



12 de Agosto de 2022

Página 1 de 2

AYUNTAMIENTO MUNICIPAL DE QUISQUEYA

CURRÍCULO DEL PERSONAL PROFESIONAL PROPUESTO

1. **Cargo propuesto** INGENIERO RECIDENTE

2. **Nombre de la firma:** SINAI GLOBAL FULL SERVICES

3. **Nombre del individuo:** EUFEMIO GALVE STEVENS

4. **Fecha de nacimiento:** 20/03/1973

Nacionalidad: DOMINICANO

5. **Educación:** INGENIERO CIVIL UNIVERSIDAD O & M AÑO: 2010
ESPECIALIDAD EN INGENIERIA DE ESTRUCTURAS (ACERO Y CONCRETO) (INTEC) (2016)

6. **Asociaciones profesionales a las que pertenece:**
COLEGIO DOMINICANO DE INGENIERO ARQUITECTOS Y AGRIMENSORES (CODIA)

7. **Otras especialidades** TECNICO ESPECIALISTA EN VENTANAS Y PUERTAS; CRISTALES;
FLOTANES, IMPERMEABILIZANTE. (INFOTEP)

INGENIERO ESPECIALISTA EN ESTRUCTURA METALICA (INTEC)

8. **Países donde tiene experiencia de trabajo:**

REPUBLICA DOMINICANA

ESPAÑA

9. **Idiomas**

ESPAÑOL

LEE Y ESCRIBE INGLES

10. **Historia Laboral**

ENCARGADO DE PROYECTOS

Desde: 2017 hasta 2020, empresa: SOLACO, SRL

Cargos desempeñados GERENTE DE PROYECTOS, ENCARGADO DE PRESUPUESTOS, ENCARGADO DE PLANIFICACION

<p>11. Detalle de las actividades asignadas:</p> <p>SUPERVISION DE ACTIVIDADES DE ESTRUCTURA METALICA, ALBAÑINERIA, INSTALACIONES ELECTRICAS, IMPERMEABILIZANTE, PINTURA Y PLOMERIA.</p> <p>PLANIFICACION DE ACTIVIDADES SEGUN CRONOGRAMA DE OBRA.</p>	<p>12. Trabajos que ha realizado que mejor demuestran la capacidad para ejecutar las tareas asignadas</p> <p>TRABAJOS DE CONSTRUCCION DE AREA PARA COMEDOR DE EMPLEADOS, AREA PARA KINNOX, ETC.</p> <p>Nombre de la tarea o proyecto: REMODELACION COMEDOR EMPRESA KINNOX, SA</p> <p>Año: 2019</p> <p>Lugar: KM 18 AUTOPISTA DUARTE</p> <p>Contratante: KINNOX, SA</p> <p>Principales Características del proyecto: INFRAESTRUCTURA PARA COMEDOR EMPLEADOS, TIPO NAVE EN ESTRUCTURA METALICA, BLOCKS Y ALUZINC, PISO EN HORMIGON PULIDO,</p> <p>Actividades desempeñadas: SUPERVISION DE INSTALACION DE ESTRUCTURAS METALICAS, MUROS DE BLOCKS, COLOCACION DE PISOS, PUERTAS, VENTANAS, MESETA, PLOMERIA, ELECTRICIDAD,</p>
---	--

13. Certificación:

Yo, el abajo firmante, certifico que, según mi mejor conocimiento y mi entender, este currículo describe correctamente mi persona, mis calificaciones y mi experiencia. Entiendo que cualquier declaración voluntariamente falsa aquí incluida puede conducir a mi descalificación o la cancelación de mi trabajo, si fuera contratado.

Eufemio Galve
 EUFEMIO GALVE STEVENS Fecha: 12/08/2022

Nombre completo del representante autorizado: ANDY NUEL NUÑEZ CABRERA

ANN



Ing. Eufemio Gálvez Stevens

C/ Diamante No. 4, Res. La Esmeralda I, Municipio Los Alcarrizos, R.D
Tels.: 809-238-3062 / 809-616-3255 / Cel.: 829-830-0027
Email: eufemio20@hotmail.es

Objetivos: Aplicar los conocimientos adquiridos en una empresa que requiera mis servicios para así poder ayudar en todo lo necesario a un mejor desempeño y desarrollo de la misma.

Datos Personales

- Nacionalidad : Dominicana
- Estado Civil : Casado
- Fecha de Nacimiento : 20 de marzo del 1973
- Lugar de Nacimiento : Santo Domingo, R.D.
- Cédula : 001-0350167-2
- Licencia : Categoría 3

Preparación Académica

- UNIVERSITARIOS : INGENIERO CIVIL
Universidad Dominicana O & M

Cursos Técnicos

- Auto Cad 2002 Punto de Fuga
- Técnico en Informática
- Manejo de los Programas: Excel, Word y Power Point
- Análisis y Costo de Presupuesto

Habilidades

- Buenas Relaciones Humanas
- Responsabilidad
- Deseos de Superación
- Eficiencia y Buen Servicio

Experiencias Laborales

- Morino S.A. : Supervisor de personal Tel.: 809-561-1737
- Constructora Promper Cristalino : Ingeniero Residente Tel.: 809-907-3333
- Cristalado : Supervisor de Instalaciones Tel.: 809-379-1799

Referencias Personales

- Lic. Martha Almonte : Cel.: 809-982-6663
- Sra. Milqueya Lorenzo : Cel.: 809-477-9994

AMN

AMN

• Lic. Beata Maria Gálvez

: Cel.: 809-632-6716



ANN

ANN



UNIVERSIDAD DOMINICANA O & M

Fundada el 12 de Enero, 1966

EL CONSEJO DOCENTE

En uso de sus atribuciones legales ha dispuesto:

Por Cuanto:

Eusebio Galve Stevens

ha cumplido con los requisitos y con las disposiciones que reglamentan los estudios de grado universitario en este centro de enseñanza superior; Por tanto en reconocimiento público de sus aptitudes le concede el Título de:

Ingeniero Civil

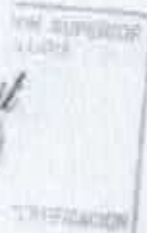

Y para que haya constancia y sea de permanente notoriedad lo expido el presente Diploma que ha sido firmado, sellado y registrado en la Sede Principal de esta casa de altos estudios, en Santo Domingo, D.N., Capital de la República Dominicana.

El día 30 del mes de Julio del año 2010.

[Signature]
Rector

[Signature]
Director de Registro

Ar N

[Signature]
El Rector

Ar N C



22 de agosto de 2022

Página 1 de 2

AYUNTAMIENTO MUNICIPAL DE QISQUEYA

CURRÍCULO DEL PERSONAL PROFESIONAL PROPUESTO

1. **Cargo propuesto** DERENTE DE PROYECTO2. **Nombre de la firma:** SINAI GLOBAL FULL SERVICES3. **Nombre del individuo:** MILDRIAN YLUMINADA SALAS REYES4. **Fecha de nacimiento:** 31/12/1959**Nacionalidad:** DOMINICANO5. **Educación:** INGENIERO CIVIL (UNPHU)

DISEÑO DE ABASTECIMIENTO DE AGUA POTABLE (UNPHU)

ESPECIALIDAD EN INGENIERIA DE ESTRUCTURAS (ACERO Y CONCRETO) (INTEC) (2018)

6. **Asociaciones profesionales a las que pertenece:**

COLEGIO DOMINICANO DE INGENIERO ARQUITECTOS Y AGRIMENSORES (CODIA).
 MIEMBRO DE ADIS (ASOCIACION DOMINICANA DE INGENIERIA SANITARIA).
 MIEMBRO DE EMIAA (MUJERES INGENIERIA IBEROAMERICANO).
 MIEMBRO TE ITADO

7. **Otras especialidades**

DIPLOMADO EN REPARACION DE ESTRUCTURAS DE ACERO Y CONCRETO (PLANTA MAPEI FLORIDA 2011)

DIPLOMADO EN DIRECCION DE PROYECTOS (ADEN BUSSINES SCHOOL, 2008)

DIPLOMADO EN REPARACION DE ESTRUCTURAS DE ACERO Y CONCRETO (INTEC 2006)

8. **Países donde tiene experiencia de trabajo:**

REPUBLICA DOMINICANA
 ESPAÑA

9. **Idiomas**

ESPAÑOL
 LEE Y ESCRIBE INGLES

10. **Historia Laboral**

DIRECTOR DE PROYECTOS

Desde [Año]: 2017 Hasta [Año] 2020 Empresa: SEMAFORINSA.SRL

Desde [Año]: 2008 Hasta [Año] 2012 Empresa: CERVECERIA NACIONAL DOMINICANA, SA

Desde [Año]: 2006 Hasta [Año] 2018 Empresa: CORPORACION DE ACUEDUCTO Y ALCANTARILLADO DE SANTO DOMINGO (CAASD)

Cargos desempeñados: GERENTE DE PROYECTOS, ENCARGADO DE PRESUPUESTOS,
 ENCARGADO DE PLANIFICACION

<p>11. Detalle de las actividades asignadas:</p> <p>COORDINACION Y GERENCIA DE ACTIVIDADES MONTAJE DE ESTRUCTURAS METALICAS, DE INSTALACIONES ELECTRICAS Y FONTANERIA. SUPERVISION DE LA TERMINACION DE LA OBRA.</p> <p>PLANIFICACION DE ACTIVIDADES SEGÚN CRONOGRAMA DE OBRA.</p>	<p>12. Trabajos que ha realizado que mejor demuestran la capacidad para ejecutar las tareas asignadas:</p> <p>Construcción de nuevas instalaciones de la empresa SEMAFORINSA. Nombre de la tarea o proyecto: DEMOLICION EDIFICIOS y CONTRSUCCION DE NUEVAS INSTALACIONES Año: 2016. Lugar: HAINA Contratante: SEMAFORINSA Principales características del proyecto: INFRAESTRUCTURA DE ACERO Y CONCRETO. Actividades desempeñadas: DIRECCION Y COORDINACION DE LA CONSTRUCCION Y MONTAJE DE ESTRUCTURAS METALICAS.</p>
<p>COORDINACION Y GERENCIA DE ACTIVIDADES MONTAJE DE ESTRUCTURAS METALICAS, DE INSTALACIONES ELECTRICAS Y FONTANERIA. SUPERVISION DE LA TERMINACION DE LA OBRA.</p>	<p>Construcción de nuevas instalaciones de la empresa KINNOX. Nombre de la tarea o proyecto: CONSTRUCCION DE COMEDOR PARA EMPLEADOS Y ÁREA DEL ALMACEN Año: 2019. Lugar: KM. 18, AUTOPISTA DUARTE Contratante: EMPRESA KINNOX Principales características del proyecto: INFRAESTRUCTURA DE ACERO Y CONCRETO. Actividades desempeñadas: DIRECCION Y COORDINACION DE LA OBRA.</p>

13. Certificación:

Yo, el abajo firmante, certifico que, según mi mejor conocimiento y mi entender, este currículum describe correctamente mi persona, mis calificaciones y mi experiencia. Entiendo que cualquier declaración voluntariamente falsa aquí incluida puede conducir a mi descalificación o la cancelación de mi trabajo, si fuera contratado.

 Fecha: 21/8/20
 Nombre completo del representante autorizado: ANDY NOEL NUÑEZ CABRERA

Andy



AYUNTAMIENTO MUNICIPAL DE QUISQUEYA

CURRÍCULO DEL PERSONAL PROFESIONAL PROPUESTO

1. **Cargo propuesto** TOPOGRAFO

2. **Nombre de la firma:** SINAI GLOBAL FULL SERVICES, SRL

3. **Nombre del individuo:** JOSE MIGUEL SOLIS V.

4. **Fecha de nacimiento:** 16/08/1971

Nacionalidad: DOMINICANA

5. **Educación:** AGRIMENSOR UNIVERSIDAD UASD

6. **Asociaciones profesionales a las que pertenece:**

COLEGIO DOMINICANO DE INGENIERO ARQUITECTOS Y AGRIMENSORES (CODIA)

7. **Otras especialidades**

INAPA 2001 FRONTERIA 1

INAPA 2002 FRONTERIA 2

CODIA TAZADOR

8. **Países donde tiene experiencia de trabajo:**

REPUBLICA DOMINICANA

9. **Idiomas**

ESPAÑOL

LEE Y ESCRIBE INGLES

10. **Historia Laboral**

Empresa. _ INAPA

UR.10.2012

ANN

Cargos desempeñados: 4 años como Supervisor de Obras

- 1) Encargado De Ing. De la Constructora Arquitecta Carolina Pujols
- 2) Encargado De Ing. De la Constructora Arquitecta Carolina Pujols
- 3) Encargado De Re-Construcción Y Mejoras de Viviendas en Río Limpio Provincia Elias Piña.
- 4) Supervisor de los Acueductos de Tainos de guayabal de Azua Cruz Roja INAPA

<p>11. Detalle de las actividades asignadas:</p> <p>COORDINACION Y SUPERVISION DE TODAS LAS ACTIVIDADES DE AGRIMENSURA, REHABILITACION Y TOPOGRAFIA.</p> <p>PLANIFICACION DE ACTIVIDADES SEGÚN CRONOGRAMA DE OBRA.</p>	<p>12. Trabajos que ha realizado que mejor demuestran la capacidad para ejecutar las tareas asignadas:</p> <p>TRABAJOS DE:</p> <ul style="list-style-type: none"> Urbanización parcelaria Sub división Refundición Deslinde Curva de nivel Replanteo de construcción Cálculos de volumetria
---	---

13. Certificación:

Yo, el abajo firmante, certifico que, según mi mejor conocimiento y mi entender, este currículo describe correctamente mi persona, mis calificaciones y mi experiencia. Entiendo que cualquier declaración voluntariamente falsa aquí incluida puede conducir a mi descalificación o la cancelación de mi trabajo, si fuera contratado.

Fecha: 15/08/22

Nombre completo del representante autorizado: ANDY NOEL NUÑEZ CABRERA

ANDY



AYUNTAMIENTO MUNICIPAL DE QUISQUEYA

CURRÍCULO DEL PERSONAL PROFESIONAL PROPUESTO

1. Cargo propuesto INGENIERO RESIDENTE

2. Nombre de la firma: Global full services

3. Nombre del individuo: JOSE MIGUEL SOLIS V.

4. Fecha de nacimiento: 16/08/1971

Nacionalidad: DOMINICANA

5. Educación: AGRIMENSOR UNIVERSIDAD UASD

6. Asociaciones profesionales a las que pertenece:
COLEGIO DOMINICANO DE INGENIERO ARQUITECTOS Y AGRIMENSORES (CODIA)

7. Otras especialidades

INAPA 2001 FRONTERA 1

INAPA 2002 FRONTERA 2

CODIA TAZADOR

8. Países donde tiene experiencia de trabajo:

REPUBLICA DOMINICANA

9. Idiomas

ESPAÑOL

LEE Y ESCRIBE INGLES

10. Historia Laboral

AN 2

Empresa: _ INAPA

NR-10-2012



Cargos desempeñados: 4 años como Supervisor de Obras

- 1) Encargado De Ing. De la Constructora Arquitecta Carolina Pujols
- 2) Encargado De Ing. De la Constructora Arquitecta Carolina Pujols.
- 3) Encargado De Re-Construcción Y Mejoras de Viviendas en Río Limpio Provincia Elias Piña
- 4) Supervisor de los Acueductos de Tainos de guayabal de Azua Cruz Roja INAPA



<p>11. Detalle de las actividades asignadas:</p> <p>COORDINACION Y SUPERVISION DE TODAOS LAS ACTIVIDADES DE AGRIMENSURA, REHABILITACION Y TOPOGRAFIA.</p> <p>PLANIFICACION DE ACTIVIDADES SEGUN CRONOGRAMA DE OBRA.</p>	<p>12. Trabajos que ha realizado que mejor demuestran la capacidad para ejecutar las tareas asignadas:</p> <p>TRABAJOS DE</p> <ul style="list-style-type: none"> Urbanización parcelaria Sub división Refundición Deslinda Curva de nivel Replanteo de construcción Cálculos de volumetría
--	--

13. Certificación:

Yo, el abajo firmante, certifico que, según mi mejor conocimiento y mi entender, este currículum describe correctamente mi persona, mis calificaciones y mi experiencia. Entiendo que cualquier declaración voluntariamente falsa aquí incluida puede conducir a mi descalificación o la cancelación de mi trabajo, si fuera contratado.

Fecha: 12/08/22

Nombre completo del representante autorizado: ANDY NOEL NUÑEZ

Andy Nuñez

 19 de agosto de 2022
 Página 1 de 2

AYUNTAMIENTO MUNICIPAL DE QUISQUEYA

EXPERIENCIA PROFESIONAL DEL PERSONAL PRINCIPAL

Curriculum Vitae

(Máximo 3 páginas + 3 páginas de anexos)

Función Prevista en el Contrato

1. Apellidos: GALVEZ STEVENS
2. Nombre: EUFEMIO
3. Fecha y Lugar de Nacimiento: 20/03/1973; SANTO DOMINGO
4. Nacionalidad: DOMINICANA
5. Estado Civil: CASADO
6. Formación: INGENIERIA CIVIL
7. Dirección, teléfono, fax, correo electrónico: Calle Diamante No. 4, Res. La Esmeralda I, Municipio Los Alcarrizos / Tels.: 809-775-1375 / eufemio20@hotmail.es



Instituciones	Fecha	Titulación
Universidad Dominicana O & M	2004-2010	Ingeniero Civil
INTEC	2016	INGENIERIA DE ESTRUCTURAS
ENACO	2012	MAESTRO CONSTRUCTOR

8. Conocimientos lingüísticos:

(De 1 a 5, siendo 5 el nivel más alto)

Idioma	Nivel	Pasivo	Hablado	Escrito
ESPAÑOL	Lengua Materna	5	5	5

9. Afiliación a organismos profesionales: CODIA.

10. Función actual: INGENIERO RESIDENTE

Otras competencias. (Informática, etc): Auto Card 2002 Punto de Fuga; Técnico en Informática

11. Años de experiencia profesional: 11 AÑOS

12. Cualificaciones Principales: CONSTRUCCION LIGERA / TERMINACIONES

13. Experiencia específica en países no industrializados:

Pais	Fecha	Título y breve descripción del proyecto
	De (mes/año) a (mes/año)	

14. Experiencia Profesional:

Fecha	Lugar	Empresa/Organización	Cargo	Descripción del trabajo
2015-2017	Sto. Dgo.	SOLACO, SRL	Ing. Residente	Dir y sup. obra
2021	Sto. Dgo.	Banreservas	Ing. Residente	Dir y sup. obra
2019	Sto. Dgo.	Banreservas	Ing. Residente	Dir y sup. obra
2017	Sto. Dgo.	Grupo Disla Marte	Ing. Residente	Dir y sup. obra

15. Varios.

a. Publicaciones y Seminarios:

b. Referencias:

Firma:

Sello



ANN



AYUNTAMIENTO MUNICIPAL DE QUISQUEYA

19 de Agosto de 2022

Página 1 de 2

EXPERIENCIA PROFESIONAL DEL PERSONAL PRINCIPAL
Curriculum Vitae

Función Prevista en el Contrato Representante Técnico / GERENTE DE PROYECTO

1. Apellidos: SALAS REYES
2. Nombre: MILDRIAN YLUMINADA
3. Fecha y Lugar de Nacimiento: HATO MAYOR; 31 DE DICIEMBRE DEL 1959
4. Nacionalidad: DOMINICANA
5. Estado Civil: SOLTERA
6. Formación: INGENIERO CIVIL
7. Dirección, teléfono, fax, correo electrónico: C/ PEDRO IGNACIO ESPAILLAT NO. 53, GASCUE.



Instituciones	Fecha	Titulación
UNPHU	Agosto 1983	Ingeniero Civil
UNPHU	Julio 1997	Diseño de Sistemas de Abastecimiento de Agua Potable
INTEC	Agosto 1982	Métodos de Programación de Construcciones
UASD	Sept. 1985	Técnicas de Planificación Urbana y del Transporte
CODIA	Agosto 1986	Valuación de Bienes Raíces
INGENIERIA Y TRANSPORTE	Mayo-Jul. 2000	Curso General de Carreteras

8. Conocimientos lingüísticos:

(De 1 a 5, siendo 5 el nivel más alto)

Idioma	Nivel	Pasivo	Hablado	Escrito
INGLES	4	SI	SI	SI

9. Afiliación a organismos profesionales:

COLEGIO DOMINICANO DE INGENIERO ARQUITECTOS Y AGRIMENSORES

MIEMBRO DE ADIS (ASOCIACIÓN DOMINICANA DE INGENIERÍA SANITARIA)

MIEMBRO DE EMIAA (MUJERES INGENIERÍA IBEROAMERICANO)

MIEMBRO DE ITADO

10. Función actual: INGENIERO CIVIL

11. Otras competencias. (informática, etc):

12. Años de experiencia profesional: 34 AÑOS

13. Cualificaciones Principales:

14. Experiencia específica en países no industrializados:

15. Experiencia Profesional:

Fecha	Lugar	Empresa/Organización	Cargo	Descripción del trabajo
2011 al 2014	SANTO DOMINGO	SOLACO, SRL	GERENTE DE PROYECTOS	GERENCIA, PLANIFICA Y ADMINISTRA
2014 al 2022	SANTO DOMINGO	CONSTRUCCIONES Y SOLUCIONES QUINTA D ORO	GERENTE DE PROYECTOS	GERENCIA, PLANIFICA Y ADMINISTRA

MILDRIAN YLUMINADA SALAS REYES

6 de JUNIO de 2022

Firma:

Sello



ANN

UR.10.2012

DISTRIBUCIÓN
Original 1 - Expediente de Compras





AYUNTAMIENTO MUNICIPAL DE QUISQUEYA

19 de Agosto de 2022

Página 1 de 2

EXPERIENCIA PROFESIONAL DEL PERSONAL PRINCIPAL
Curriculum Vitae

Función Prevista en el Contrato Representante Técnico / INGENIERO RESIDENTE

1. Apellidos: SOLIS V.
2. Nombre: JOSE MIGUEL
3. Fecha y Lugar de Nacimiento: COMEDOR ELIAS PIÑA ; 31 DE DICIEMBRE DEL 1959
4. Nacionalidad: DOMINICANA
5. Estado Civil: SOLTERA
6. Formación: INGENIERO AGRIMENSOR
7. Dirección, teléfono, fax, correo electrónico: C/ PEDRO INGNACIO ESPAILLAT NO. 53, GASCUE.



Instituciones	Fecha	Titulación
UASD		Ingeniero Civil Y AGRIMENSOR
CODIA		TAZADOR
INAPA	2001	FRONTERIA 1
	2002	FRONTERIA 2

8. Conocimientos lingüísticos:

(De 1 a 5, siendo 5 el nivel más alto)

Idioma	Nivel	Pasivo	Hablado	Escrito
INGLES	2.4	SI	SI	SI

9. Afiliación a organismos profesionales:

COLEGIO DOMINICANO DE INGENIERO ARQUITECTOS Y AGRIMENSORES

10. Función actual: INGENIERO CIVIL Y AGRIMENSOR

11. Otras competencias: (informática, etc):

12. Años de experiencia profesional: 20 AÑOS

13. Cualificaciones Principales:

14. Experiencia específica en países no industrializados:

15. Experiencia Profesional:

Lugar	Empresa/Organización	Cargo	Descripción del trabajo
SANTO DOMINGO	INAPA	INGENIERO RESIDENTE	SUPERVISOR DE OBRA
SANTO DOMINGO	Constructora Arquitecta Carolina Pujols	INGENIERO	ENCARGADO DE INGENIERIA
ELIAS PIÑA	Rehabilitación de Caminos Vecinales	INGENIERO	ENCARGAD DE OBRA

Firma:

Sello



ANN



CODIA

Colegio Dominicano de Ingenieros, Arquitectos y Agrimensores

CALLE PADRE BILLINI No. 52
CIUDAD COLONIAL

CABLE: CODIA APARTADO 1514
SANTO DOMINGO, REPUBLICA DOMINICANA
E-mail: presidencia@codia.org.do - www.codia.org.do
RNC: 401-00911-3

Tel. 829 378-0038

"AÑO DE LA TRANSPARENCIA, DIGNIDAD E INSTITUCIONALIDAD CODIANA"

"CERTIFICACIÓN"

"A QUIEN PUEDA INTERESAR"

Por medio de la presente **CERTIFICAMOS**, que el señor(a) **EUFEMIO GALVE STEVENS ******* portador(a) de la Cédula de Identidad Electoral No. 00103501672, es miembro del Colegio Dominicano de Ingenieros, Arquitectos y Agrimensores (CODIA), registrado(a) con la Colegiatura No. 28822, Exequatur No. 237, de fecha 18/07/2013 de profesión **INGENIERO CIVIL**.

Presente se expide a Solicitud de la parte interesada, para los fines correspondientes.

Dada en Santo Domingo, Distrito Nacional, Capital de la República Dominicana a los 22 días del mes de Agosto del año 2022.

La presente tiene una vigencia de 30 días a partir de la fecha de emisión.

AGR. JUAN A. VILLAR G.
Colegiatura 7844
Secretario General CODIA

ING. CIV. CRISTIAN SALVADOR ROJAS MORA
Colegiatura 11295
Presidente CODIA



Handwritten initials



CODIA

Colegio Dominicano de Ingenieros, Arquitectos y Agrimensores

CALLE PADRE BILLINI No. 58
CIUDAD COLONIAL

CABLE-CODIA APARTADO 1914
SANTO DOMINGO, REPUBLICA DOMINICANA
E-mail: presidencia@codia.com - www.codia.org.do
RNC: 401-00941-2

Tel: 829-376-0038

"AÑO DE LA TRANSPARENCIA, DIGNIDAD E INSTITUCIONALIDAD CODIANA"

"CERTIFICACIÓN"

"A QUIEN PUEDA INTERESAR"

Por medio de la presente **CERTIFICAMOS**, que el señor(a) **MILDRIAM ILUMINADA SALAS REYES** ***** portador(a) de la Cédula de Identidad Electoral No. 00100622745, es miembro del Colegio Dominicano de Ingenieros, Arquitectos y Agrimensores (CODIA), registrado(a) con la Colegiatura No. 4910, Exequatur No. 2599, de fecha 27/12/1984 de profesión **INGENIERO CIVIL**.

Presente se expide a Solicitud de la parte interesada, para los fines correspondientes.

Dada en Santo Domingo, Distrito Nacional, Capital de la República Dominicana a los 22 días del mes de Agosto del año 2022.

La presente tiene una vigencia de 30 días a partir de la fecha de emisión.

AGR. JUAN A. VILLAR G.
Colegiatura 7844
Secretario General CODIA

ING. CIV. CRISTIAN SALVADOR ROJAS MORA
Colegiatura 11295
Presidente CODIA



Handwritten initials: JAV



CODIA

Colegio Dominicano de Ingenieros, Arquitectos y Agrimensores

CALLE PADRE BILLUPU No. 58
CIUDAD-COLONIAL

CABLE: CODIA APARTADO 1514
SANTO DOMINGO, REPUBLICA DOMINICANA
E-mail: presidentatocofiacentral@gmail.com - www.codia.org.do
RNC: 421-00441-3

Tel: 829-379-0034

"AÑO DE LA TRANSPARENCIA, DIGNIDAD E INSTITUCIONALIDAD CODIANA"

"CERTIFICACIÓN"

"A QUIEN PUEDA INTERESAR"

Por medio de la presente **CERTIFICAMOS**, que el señor(a) **JOSE MIGUEL SOLIS UBRI ******* portador(a) de la Cédula de Identidad Electoral No. 01600007940, es miembro del Colegio Dominicano de Ingenieros, Arquitectos y Agrimensores (CODIA), registrado(a) con la Colegiatura No. 19615, Exequatur No. 1312/49, de fecha 06/10/2004 de profesión **ING. CIVIL Y AGRIMENSOR**.

Presente se expide a Solicitud de la parte interesada, para los fines correspondientes.

Dada en Santo Domingo, Distrito Nacional, Capital de la República Dominicana a los 22 días del mes de Agosto del año 2022.

La presente tiene una vigencia de 30 días a partir de la fecha de emisión.

AGR. JUAN A. VILLAR G.
Colegiatura 7844
Secretario General CODIA

ING. CIV. CRISTIAN SALVADOR ROJAS MORA
Colegiatura 11295
Presidente CODIA



ANN



CODIA

Colegio Dominicano de Ingenieros, Arquitectos y Agrimensores

CALLE PADRE BOLLINI NÚM. 58
CIUDAD COLONIAL

CABLE: CODIA APARTADO 1514
SANTO DOMINGO, REPUBLICA DOMINICANA
E-mail: presidenciacodiacentral@gmail.com - www.codia.org.do
RNC: 801-00441-2

Tel: 829-378-0038

"AÑO DE LA TRANSPARENCIA, DIGNIDAD E INSTITUCIONALIDAD CODIANA"

"CERTIFICACIÓN"

"A QUIEN PUEDA INTERESAR"

Por medio de la presente **CERTIFICAMOS**, que el señor(a) **WADY TEJADA FERNANDEZ ******* portador(a) de la Cédula de Identidad Electoral No. 04800510937, es miembro del Colegio Dominicano de Ingenieros, Arquitectos y Agrimensores (CODIA), registrado(a) con la Colegiatura No. 20269, Exequatur No. 324, de fecha 16/06/2005 de profesión **INGENIERO CIVIL**.

Presente se expide a Solicitud de la parte interesada, para los fines correspondientes.

Dada en Santo Domingo, Distrito Nacional, Capital de la República Dominicana a los 22 días del mes de Agosto del año 2022.

La presente tiene una vigencia de 30 días a partir de la fecha de emisión.

AGR. JUAN A. VILLAR G.
Colegiatura 7844
Secretario General CODIA

ING. CIV. CRISTIAN SALVADOR ROJAS MORA
Colegiatura 11295
Presidente CODIA



AWJ





Ayuntamiento Municipal Quisqueya

Página 1 de 1

EQUIPOS DEL OFERENTE

Señores:

Ayuntamiento municipal Quisqueya

SINAI GLOBAL FULL SERVICES RNC: 131273033

Cortésmente detallamos a continuación el equipo afectado a la ejecución de la obra, Construcción Aceras y Contenes en el Sector Mata Naranja contratada a través del proceso referencia AMDQ-CCC-CP-2022-0003 de esa Institución.

	Descripción	Potencia/ Capacidad	No. de unidades	Antigüedad (años)	Propiedad (P) o Alquiler (A) y porcentaje de la propiedad	Origen (país)	Valor actual en Pesos Dominicanos
a)	Equipos de construcción						
	Compactador manual	Potencia: 4.0 Kw (5.5 HP)	2	2017	A	CHINA	93,500
	Ligadora de Cemento 2 fundas (400 L)	5.5 Hp	1	2013	A	COREA	53,200.00
	Ligadora de Cemento 2 fundas	5.5 Hp	1	2013	A	COREA	53,200.00
b)	Vehículos y Camiones						
	CAMIÓN JMC	3660 HP	1	2009	A	JAPON	650,000.00
	CAMIÓN DAIHATSU	4300 HP	1	2007	A	JAPON	850,000
c)	Otros Equipos						

ANDY NOEL NÚÑEZ
GERENTE GENERAL

ANDY

Id	Modo de tarea	Nombre de tarea	Duración	Comienzo	Fin	Predecesoras
1	■	INICIO	0 días	lun 12/9/22	lun 12/9/22	
2	■	SECTOR EL INVI 2	72.88 días	lun 12/9/22	mar 6/12/22	
3	■	Replanteo gene	5 días	lun 12/9/22	sáb 17/9/22	1
4	■	Excavación Cor	12 días	sáb 17/9/22	lun 3/10/22	3
5	■	Vaciado de hor	55 días	jue 22/9/22	sáb 26/11/22	4FC-8 días
6	■	Relleno compa	22 días	mar 11/10/22	sáb 5/11/22	5FC-40 días
7	■	Bote de Materia	6 días	sáb 5/11/22	sáb 12/11/22	6
8	■	Vaciado de hor	37.88 días	mié 19/10/22	mar 6/12/22	6FC-15 días
9	■	Ornamentación	8 días	mié 7/12/22	jue 15/12/22	
10	■	Suministro y re	3 días	mié 7/12/22	vie 9/12/22	8
11	■	Suministro de p	2 días	sáb 10/12/22	lun 12/12/22	10
12	■	Limpieza y Bote	3 días	mar 13/12/22	jue 15/12/22	11
13	■	FIN	0 días	jue 15/12/22	jue 15/12/22	12

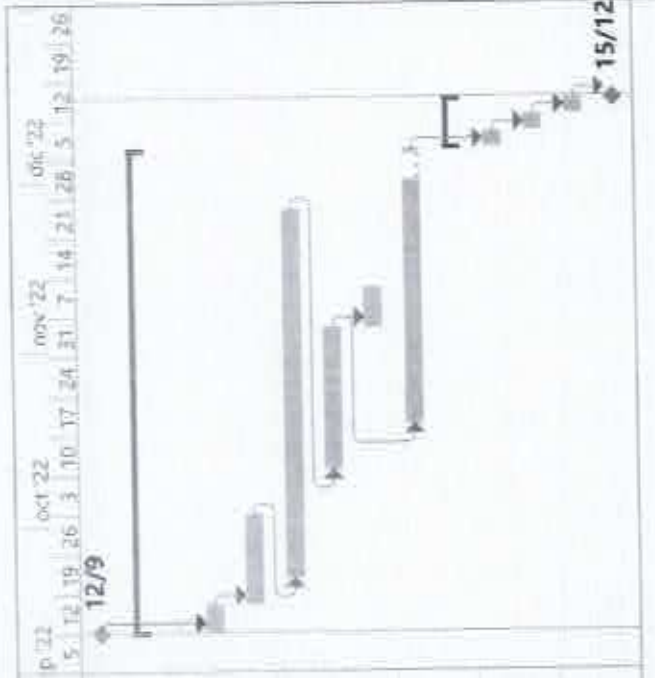

Tarea	Resumen inactivo	Tareas externas
División	Tarea manual	Hito externo
Hito	solo duración	Fecha limite
Resumen	Informe de resumen manual	Tareas criticas
Resumen del proyecto	Resumen manual	División critica
Tarea inactiva	solo el comienzo	Progreso
Hito inactivos	solo fin	Progreso manual

Proyecto: PROGRAMACION AC
Fecha: vie 19/8/22

MAN



SNCC.D.044

21 de agosto de 2022

DESCRIPCIÓN DEL ENFOQUE, LA METODOLOGÍA Y EL PLAN DE ACTIVIDADES PARA LA EJECUCIÓN DEL TRABAJO

El enfoque técnico, la metodología y el plan de trabajo son componentes claves de la propuesta técnica. Se le sugiere que presente su propuesta técnica dividida en las tres partes siguientes:

- a) *Enfoque técnico y metodología*
- b) *Plan de trabajo, y*
- c) *Organización y dotación de personal.*

a) *Enfoque técnico y metodología.* *En este capítulo el Oferente/Proponente deberá explicar su comprensión de los objetivos del trabajo, enfoque de los servicios, metodología para llevar a cabo las actividades y obtener el producto esperado, y el grado de detalle de dicho producto. Deberá destacar los problemas que podrían presentar y su incidencia, y explicar el enfoque técnico que adoptaría para tratarlos. El Oferente/Proponente deberá explicar la metodología que propone adoptar y resaltar la compatibilidad de esa metodología con el enfoque propuesto.*

a) Enfoque técnico y metodología

En este requerimiento se presenta la necesidad de acondicionar los trabajos para la construcción de aceras y contenes en el Ayuntamiento Municipal Quisqueya; específicamente en el sector Invi II

Dada la condición actual de las calles, debemos proceder con una limpieza general, luego proceder con el replanteo de los contenes para entonces proceder con el inicio de los trabajos de excavación manual y reposición de materiales necesario para garantizar una buena base y una correcta preparación de suelo para garantizar la durabilidad de los contenes y aceras a construir.

Para la realización de estos trabajos tendremos disponible equipos de trabajo con personal calificado de vasta experiencia y calificación, dirigidos por profesionales calificados en mundo de la ingeniería.

Los trabajos serán coordinados de modo que no afecten el desenvolvimiento de las operaciones normales en el sector, para que los ciudadanos sean afectados lo menos posible en su movilidad y sus desplazamientos habituales.

Amn



REPUBLICA DOMINICANA
AYUNTAMIENTO MUNICIPAL QUISQUEYA

Para evitar los problemas de circulación trabajaremos de un solo lado de la vía a la vez, esto permitirá que los materiales y equipos no obstaculicen por completo la vía y generar la menor afectación posible a la movilidad.

Nuestra metodología será la de eficientizar los trabajos para ejecutarlos en el menor tiempo posible y ajustados al cronograma de actividades, asegurando la calidad de los mismos: en esto nos ocuparemos de coordinar nuestras actividades con las autoridades responsables del área a intervenir, Coordinar los horarios en que menos afecten la realización de los trabajos, tener a manos el personal, materiales y equipos necesarios para materializar los trabajos, abordar las actividades con un esquema que nos permita obtener un rendimiento máximo y ejecutar los mismos en el menor tiempo posible.

b) Plan de Trabajo. En este capítulo deberá proponer las actividades principales del trabajo, su contenido y duración, fases y relaciones entre sí, etapas (incluyendo las aprobaciones provisionales del Contratante), y las fechas de entrega de los informes. El plan de trabajo propuesto deberá ser consistente con el enfoque técnico y la metodología, demostrando una comprensión de los Términos de Referencia y habilidad para traducirlos en un plan de trabajo factible. Aquí se deberá incluir una lista de los documentos finales, incluyendo informes, planos y tablas que deberán ser presentadas como producto final.

b) Plan de Trabajo. Nuestro plan de trabajos se establece acorde a nuestra programación de obra, así como detallamos en la tabla siguiente:

El plan de trabajo ira acorde con el cronograma de actividades propuesto para la ejecución de las diferentes actividades; iniciando con los trabajos preliminares y ejecutando cada actividad acorde a la planificación y los desembolsos de recursos por parte de la entidad contratante.

Proseguir con el movimiento de tierra, reposición de material, construcción de contenes, relleno debajo acera, construcción de aceras, etc.

Las actividades irán quedando 100% terminadas, procurando tener la aprobación de la supervisión, garantizando que no habrá un re trabajo y que esto pueda generar retrasos a los entregables.

A continuación el orden a desarrollar las actividades:

Nombre de tarea	Duración	Comienzo	Fin
INICIO	0 días	lun 12/9/22	lun 12/9/22
SECTOR EL INVI 2	72.88 días	lun 12/9/22	mar 6/12/22
Repianteo general	5 días	lun 12/9/22	sáb 17/9/22

Arw



REPUBLICA DOMINICANA
AYUNTAMIENTO MUNICIPAL QUISQUEYA

Excavación Contenes	12 días	sáb 17/9/22	lun 3/10/22
Vaciado de hormigon contenes	55 días	jue 22/9/22	sáb 26/11/22
Relleno compactado en aceras	22 días	mar 11/10/22	sáb 5/11/22
Bote de Material inservible	6 días	sáb 5/11/22	sáb 12/11/22
Vaciado de hormigon en aceras	37.88 días	mié 19/10/22	mar 6/12/22
Hornamentacion	8 días	mié 7/12/22	jue 15/12/22
Suministro y regado de tierra negra	3 días	mié 7/12/22	vie 9/12/22
Suministro de plantas hornamentales	2 días	sáb 10/12/22	lun 12/12/22
Limpieza y Bote Final	3 días	mar 13/12/22	jue 15/12/22
FIN	0 días	jue 15/12/22	jue 15/12/22

c) Organización y Dotación de Personal. En este capítulo deberá proponer la estructura y composición de su equipo. Deberá detallar las disciplinas principales del trabajo, el especialista clave responsable, y el personal técnico y de apoyo designado.

c) Organización y Dotación de Personal.

A saber, Nuestro personal estará organizado en cuadrillas, teniendo un maestro constructor a la cabeza de cada equipo, que contará con dos albañiles, tres ayudantes y cuatro obreros para garantizar el avance y que la obra sea concluida dentro del tiempo programado.

Las actividades estarán coordinadas siempre por un ingeniero residente que les asignará las áreas a intervenir, le entregará los materiales y equipos, le comunicará del horario de entrada y salida de las áreas de trabajo, etc.



REPUBLICA DOMINICANA
AYUNTAMIENTO MUNICIPAL QUISQUEYA

En cada en cada disciplina tendremos un maestro quien será que este coordinando con el ingeniero residente los trabajos a ejecutar cada semana, que deberán estar acorde con el cronograma de ejecución.

En la siguiente tabla mostramos las disciplinas, personal responsable, técnicos y personal de apoyo:

ESPECIALIDAD	FUNCION	ACTIVIDADES
Ing. Residente	Coordinar, supervisar y asegurarse de que se desarrollen las tareas acorde a la planificación, para obtener los mejores resultados en tiempo, calidad y costos.	Coordinar con las autoridades los trabajos a realizar y los tiempos Coordinar con el personal técnico operativo para la ejecución de las actividades Gestionar los materiales y equipos necesarios para la ejecución de las diferentes actividades.
Maestro Constructor	Coordinar con el personal operativo la realización de los trabajos de construcción de excavación, reposición de materiales, contenes y aceras; dentro de esto incluye estar en constante contacto con el Ing. Residente.	Encargarse de distribución de las tareas al personal operativo en esta materia, encargarse del buen uso de los materiales y equipos, etc.
Albañiles	Ejecutar los trabajos de vaciado y terminación de aceras y contenes, etc.	
Ayudantes Albañilería	Estar en colaboración con los albañiles y ayudantes para la construcción de aceras y contenes.	Encargarse de del soporte en todo momento a los albañiles para la ejecución de los trabajos de construcción.
Obreros	Apoyar a los ayudantes y albañiles para la construcción de las aceras	Soporte a ayudantes y albañiles

DISTRIBUCIÓN

Original 1 - Expediente de Compras

ASUN



REPUBLICA DOMINICANA
AYUNTAMIENTO MUNICIPAL QUISQUEYA

	<i>y contenes, además del material de relleno y excavaciones.</i>	
--	---	--

ANDY NOEL NUÑEZ
Gerente
SINAI GLOBAL FULL SERVICES SRL

ANDY



CERTIFICACION

En SINAI GLOBAL FULL SERVICES, SRL, de RNC: 131-27303-3 certificamos no tiene obras en ejecución en el Ayuntamiento Municipal Quisqueya, entidad contratante del proceso marcado con la referencia No. AMDQ-CCC-CP-2022-0003, para la construcción de **Construcción Aceras y Contenes Sector INVI II** del municipio Quisqueya, provincia San Pedro de Macorís.

Dicha certificación la emitimos en cumplimiento al pliego de condiciones del proceso, a los veintiún (21) días del mes de agosto del año 2022.

Andy Noel Núñez Cabrera
Gerente

Documentación legal